

obręb ... CZKUCHÓW
 STAROSTWO POWIATOWE
 w CZŁUCHOWIE
 Zaliczył do
 pozwolenia na budowę
 MAPA widoczności gruntów
 i budynków
 SKALA 1:1000

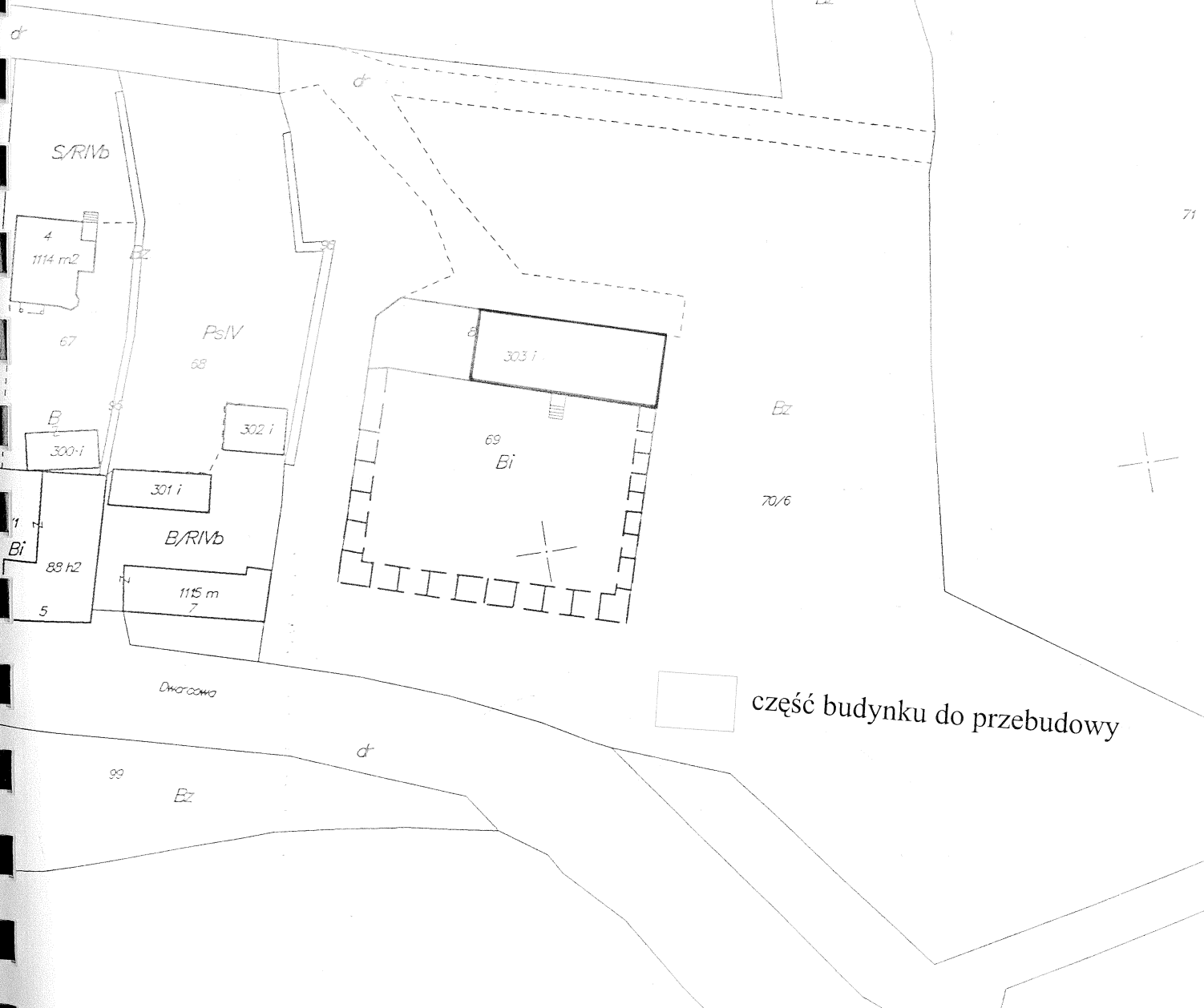

□ część budynku do przebudowy

zgodnie z art. 18 ustawy z dnia 17.05.1989
 - Prawo geodezyjne i kartograficzne
 (tj. Dz. U. 2000 r. Nr 100, póź. 1086. ze zm.
 rozpowszechnienie, rozprowadzanie oraz
 reprodukcje w celu rozpowszechniania
 i rozprowadzania niniejszej mapy wymaga
 zezwolenia Starosty Człuchowskiego"

Starosta Powiatowe
 w Człuchowie
 POWIATOWY OŚRODEK DOKUMENTACJI
 GEODEZYJNO-KARTOGRAFICZNEJ
 Lp. 6642. 361.208
 z zgodnością
 z uzasadnieniem
 w ewid. 1805.1/...
 Inspektor Wydawniczy
 Kartograficzny i Techniczny

Wydano do celów opiniodawczych

PIWNICA INWENTARYZACJA

skala 1:100

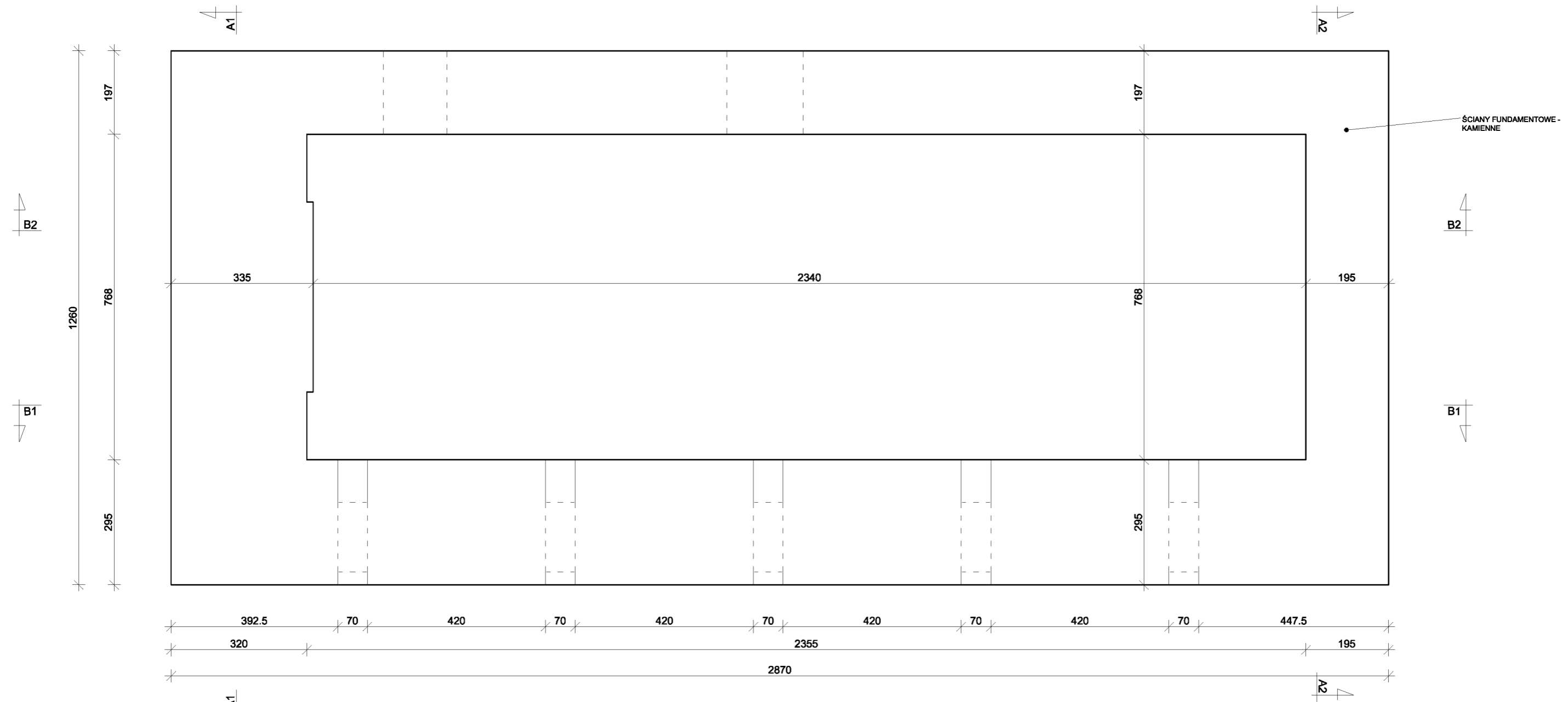

 <small>ZAKŁAD PROJEKTOWO-BUDOWLANY</small> data opracowania: kwiecień 2011r	"PRO-BUD" ZAKŁAD PROJEKTOWO - BUDOWLANY ul. mjra Hubala 12; 77-300 Człuchów; tel./fax (059) 834-10-51; kom. 0606-875-561
Inwestor: Gmina Miejska Człuchów ul. Wojska Polskiego 1 77-300 Człuchów mgr inż. Bogdan Sierant Upr. AN/8346/299/81	Nazwa opracowania: Adaptacja północnego skrzydła zamku w Człuchowie Adres obiektu: Człuchów dz. nr 69
mgr inż. arch. Justyna Agrnieszka Rzedzicka Upr. PO/KK/261/2008 inż. Ewa Zagórzańska Upr. POM/0361/OWOK/08	Skala 1:100
mgr inż. Małgorzat Skoczypiec mgr inż. Alicja Brzozowska	Nr rys. 2
Treść rys: Inwentaryzacja piwnica	

PRZYZIEMIE INWENTARYZACJA

skala 1:100

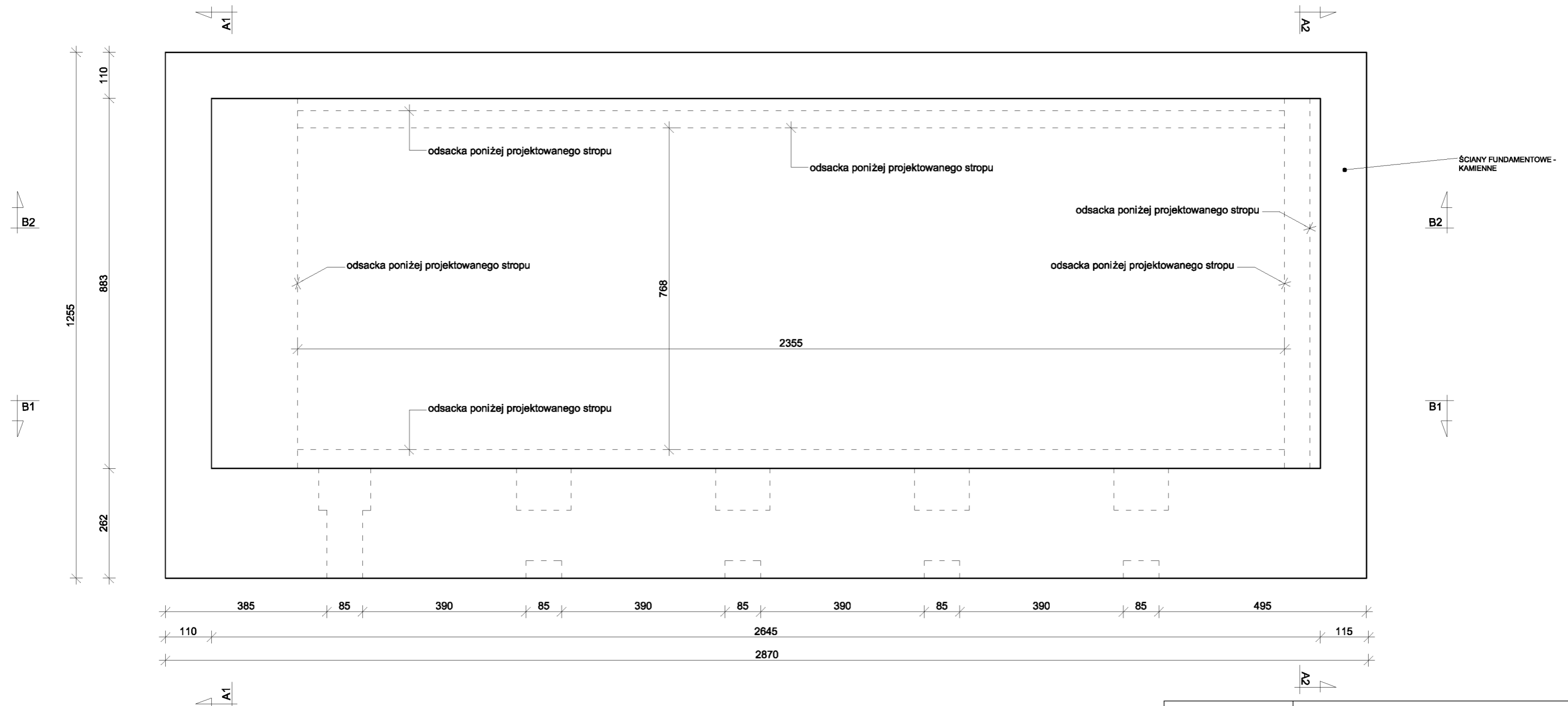

 <small>ZAKŁAD PROJEKTOWO-BUDOWLANY</small> data opracowania: kwiecień 2011r	"PRO-BUD" ZAKŁAD PROJEKTOWO - BUDOWLANY ul. mjr Hubala 12; 77-300 Człuchów; tel./fax (059) 834-10-51; kom. 0606-875-561	
	Inwestor: Gmina Miejska Człuchów ul. Wojska Polskiego 1 77-300 Człuchów mgr inż. Bogdan Sierant Upr. AN/8346/299/81	Nazwa opracowania: Adaptacja północnego skrzydła zamku w Człuchowie
mgr inż. arch. Justyna Agnieszka Rzedzicka Upr. PO/KK/261/2008		Skala 1:100
inż. Ewa Zagórzeńska Upr. POM/0361/OWOK/08		Nr rys. 3
mgr inż. Małgorzat Skoczypiec		
mgr inż. Alicja Brzozowska		
Treść rys: Inwentaryzacja przyziemie		

PIĘTRO INWENTARYZACJA

skala 1:100

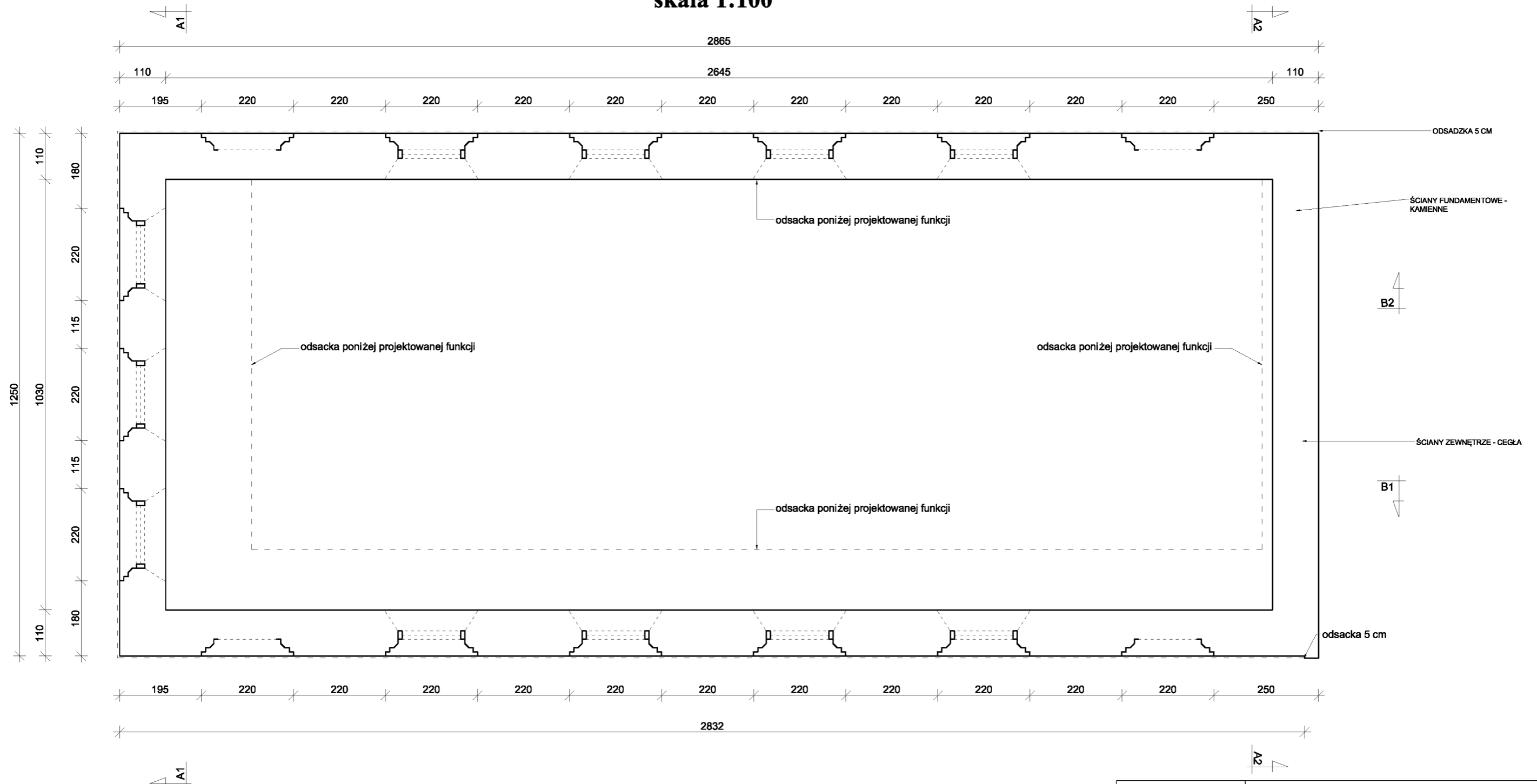

 <small>ZAKŁAD PROJEKTOWO-BUDOWLANY</small> data opracowania: kwiecień 2011r	"PRO-BUD" ZAKŁAD PROJEKTOWO - BUDOWLANY ul. mjr Hubala 12; 77-300 Człuchów; tel./fax (059) 834-10-51; kom. 0606-875-561
Inwestor: Gmina Miejska Człuchów ul. Wojska Polskiego 1 77-300 Człuchów	Nazwa opracowania: Adaptacja północnego skrzydła zamku w Człuchowie
mgr inż. Bogdan Sierant Upr. AN/8346/299/81	Adres obiektu: Człuchów dz. nr 69
mgr inż. arch. Justyna Agrnieszka Rzedzicka Upr. PO/KK/261/2008	Skala 1:100
inż. Ewa Zagórzeńska Upr. POM/0361/OWOK/08	Nr rys. 4
mgr inż. Małgorzat Skoczypiec	Nr rys. 4
mgr inż. Alicja Brzozowska	Nr rys. 4
Treść rys: Inwentaryzacja piętro	

PODDASZE INWENTARYZACJA

skala 1:100

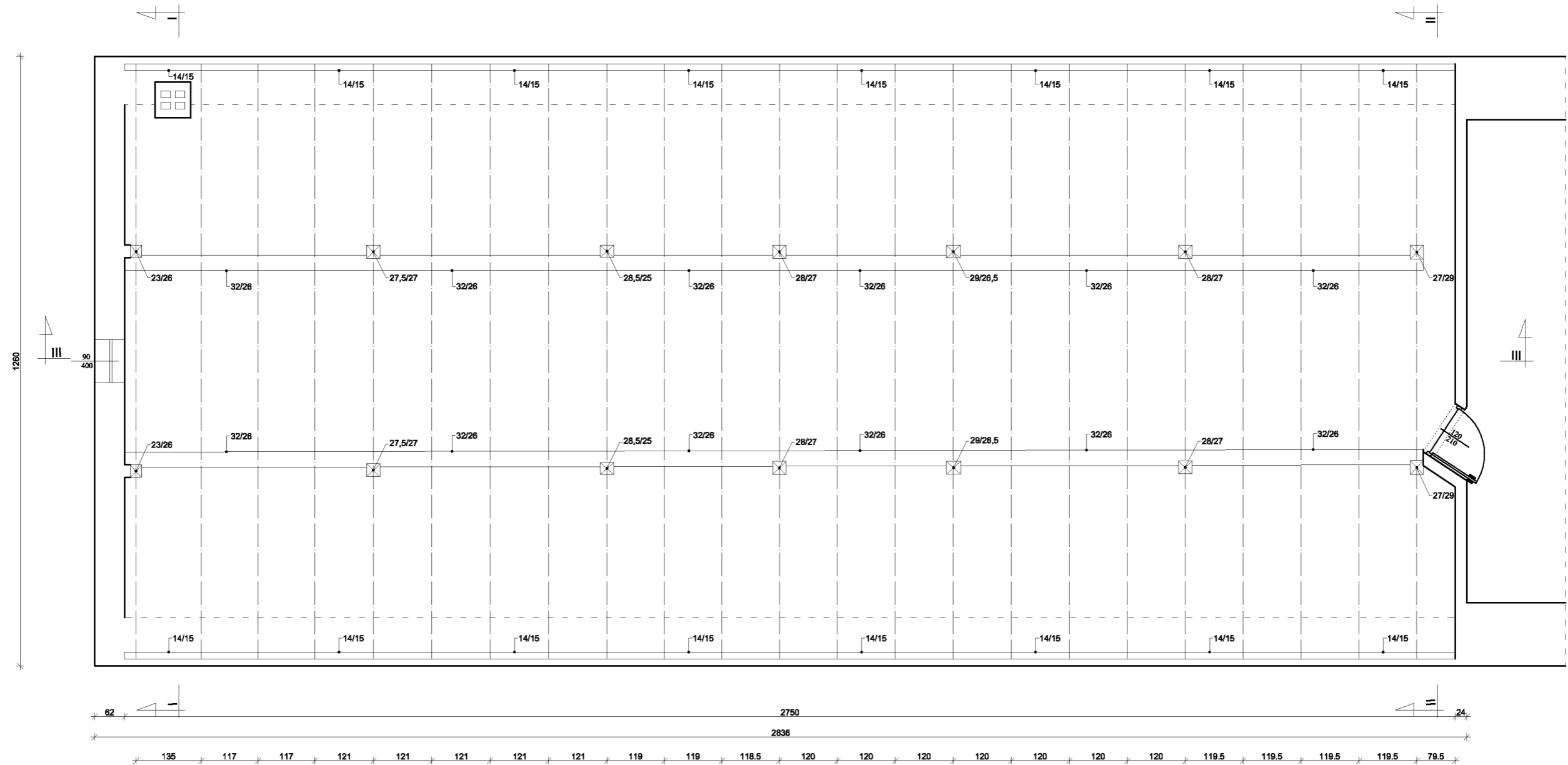

 "PRO-BUD" ZAKŁAD PROJEKTOWO - BUDOWLANY	
ul. mjra Hubala 12; 77-300 Czuchów; tel./fax (059) 834-10-51; kom. 0606-875-561	
data opracowania: kwiecień 2011r	
Inwestor: Gmina Miejska Czuchów ul. Wojska Polskiego 1 77-300 Czuchów	Nazwa opracowania: Adaptacja północnego skrzydła zamku w Czuchowie
mgr inż. Bogdan Sierant Upr. AN/8346/299/81	Adres obiektu: Czuchów dz. nr 69
mgr inż. arch. Justyna Agrnieszka Rzedzicka Upr. PO/KK/261/2008	Skala 1:100
inż. Ewa Zagórzańska Upr. POM/0361/OWOK/08	Nr rys. 5
mgr inż. Małgorzat Skoczypiec	
mgr inż. Alicja Brzozowska	
Treść rys: Inwentaryzacja poddasza	

KONSTRUKCJA DACHU INWENTARYZACJA

skala 1:100

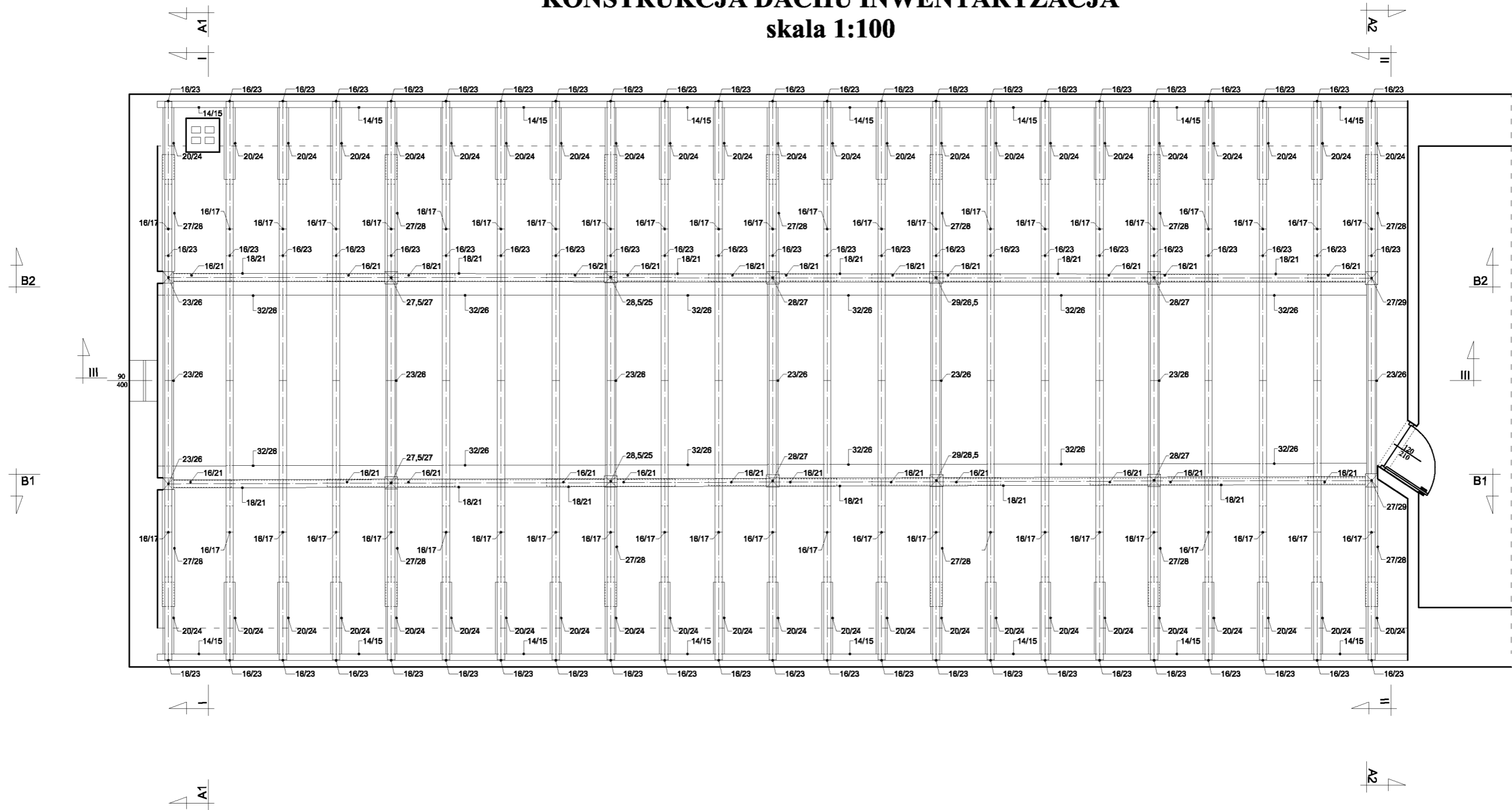

 <small>ZAKŁAD PROJEKTOWO-BUDOWLANY</small> data opracowania: kwiecień 2011r	"PRO-BUD" ZAKŁAD PROJEKTOWO - BUDOWLANY ul. mjra Hubala 12; 77-300 Czuchów; tel./fax (059) 834-10-51; kom. 0606-875-561
Inwestor: Gmina Miejska Czuchów ul. Wojska Polskiego 1 77-300 Czuchów mgr inż. Bogdan Sierant Upr. AN/8346/299/81 mgr inż. arch. Justyna Agrnieszka Rzedzicka Upr. PO/KK/261/2008 inż. Ewa Zagórzańska Upr. POM/0361/OWOK/08 mgr inż. Małgorzat Skoczypiec mgr inż. Alicja Brzozowska	Nazwa opracowania: Adaptacja północnego skrzydła zamku w Czuchowie Adres obiektu: Czuchów dz. nr 69 Skala 1:100 Nr rys. 6
Treść rys: Inwentaryzacja konstrukcji dachu	

PRZEKRÓJ A1-A1 INWENTARYZACJA

skala 1:100

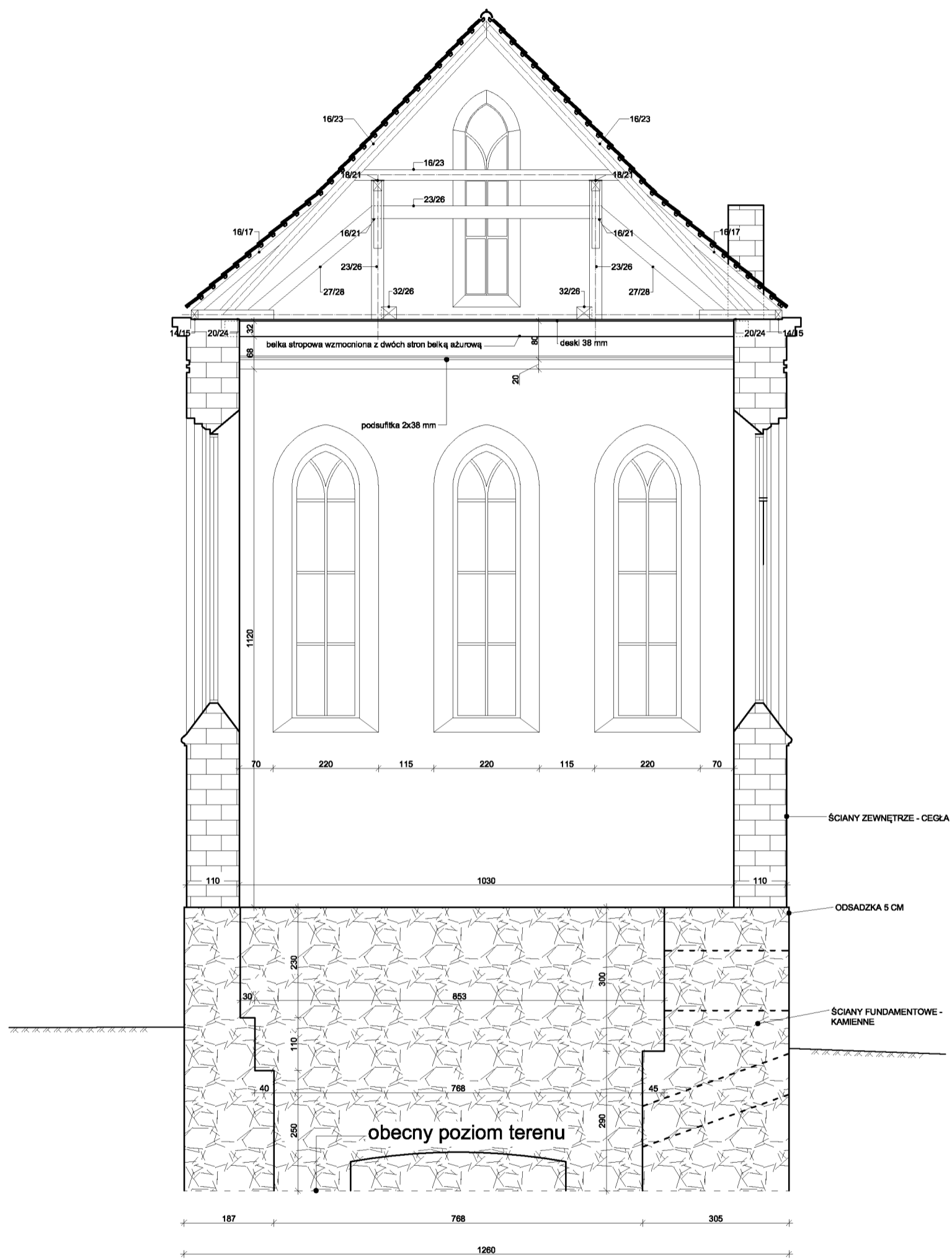

"PRO-BUD" ZAKŁAD PROJEKTOWO-BUDOWLANY

data opracowania:
kwiecień 2011r

ul. mjra Hubala 12; 77-300 Człuchów;
tel./fax (059) 834-10-51; kom. 0606-875-561

Inwestor:
Gmina Miejska Człuchów
ul. Wojska Polskiego 1
77-300 Człuchów

Nazwa opracowania:
Adaptacja północnego skrzydła zamku
w Człuchowie

mgr inż. Bogdan Sierant
Upr. AN/8346/299/81
mgr inż. arch. Justyna Agnieszka Rzedzicka
Upr. PO/KK/261/2008

Adres obiektu:
Człuchów dz. nr 69

inż. Ewa Zagórzeńska
Upr. POM/0361/OWOK/08

Skala 1:100

mgr inż. Małgorzat Skoczypiec

Nr rys. 10

mgr inż. Alicja Brzozowska

Treść rys: Inwentaryzacja Przekrój A1-A1

PRZEKRÓJ A2-A2 INWENTARYZACJA

skala 1:100

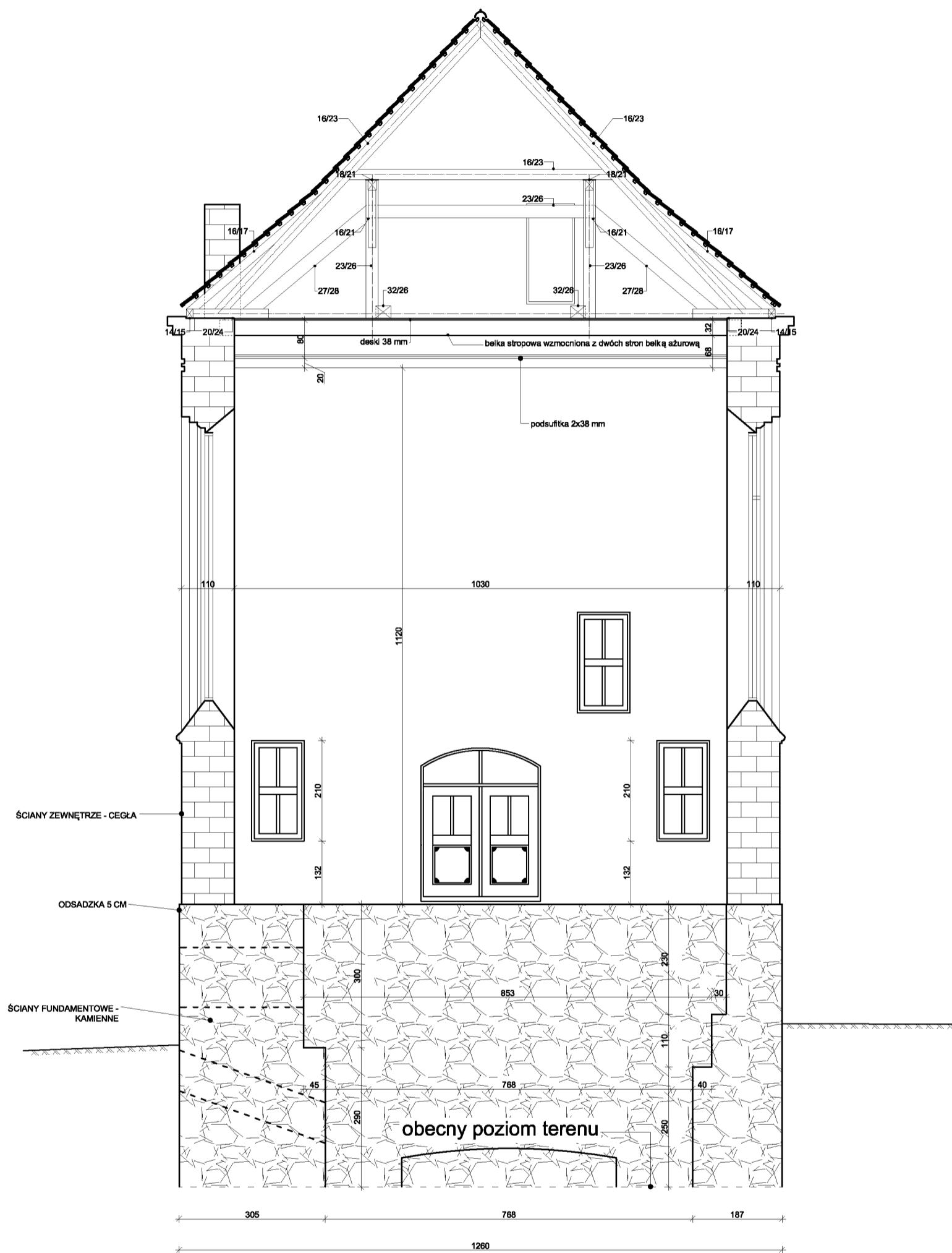

"PRO-BUD" ZAKŁAD PROJEKTOWO-BUDOWLANY

data opracowania:
kwiecień 2011r

ul. mjra Hubala 12; 77-300 Człuchów;
tel./fax (059) 834-10-51; kom. 0606-875-561

Investor:
Gmina Miejska Człuchów
ul. Wojska Polskiego 1
77-300 Człuchów

Nazwa opracowania:
Adaptacja północnego skrzydła zamku
w Człuchowie

mgr inż. Bogdan Sierant
Upr. AN/8346/299/81
mgr inż. arch. Justyna Agnieszka Rzedzicka
Upr. PO/KK/261/2008

Adres obiektu:
Człuchów dz. nr 69

inż. Ewa Zagórzańska
Upr. POM/0361/OWOK/08

Skala 1:100

mgr inż. Małgorzat Skoczypiec

Nr rys. 11

mgr inż. Alicja Brzozowska

Treść rys: Inwentaryzacja Przekrój A2-A2

PRZEKRÓJ B1-B1 INWENTARYZACJA
skala 1:100

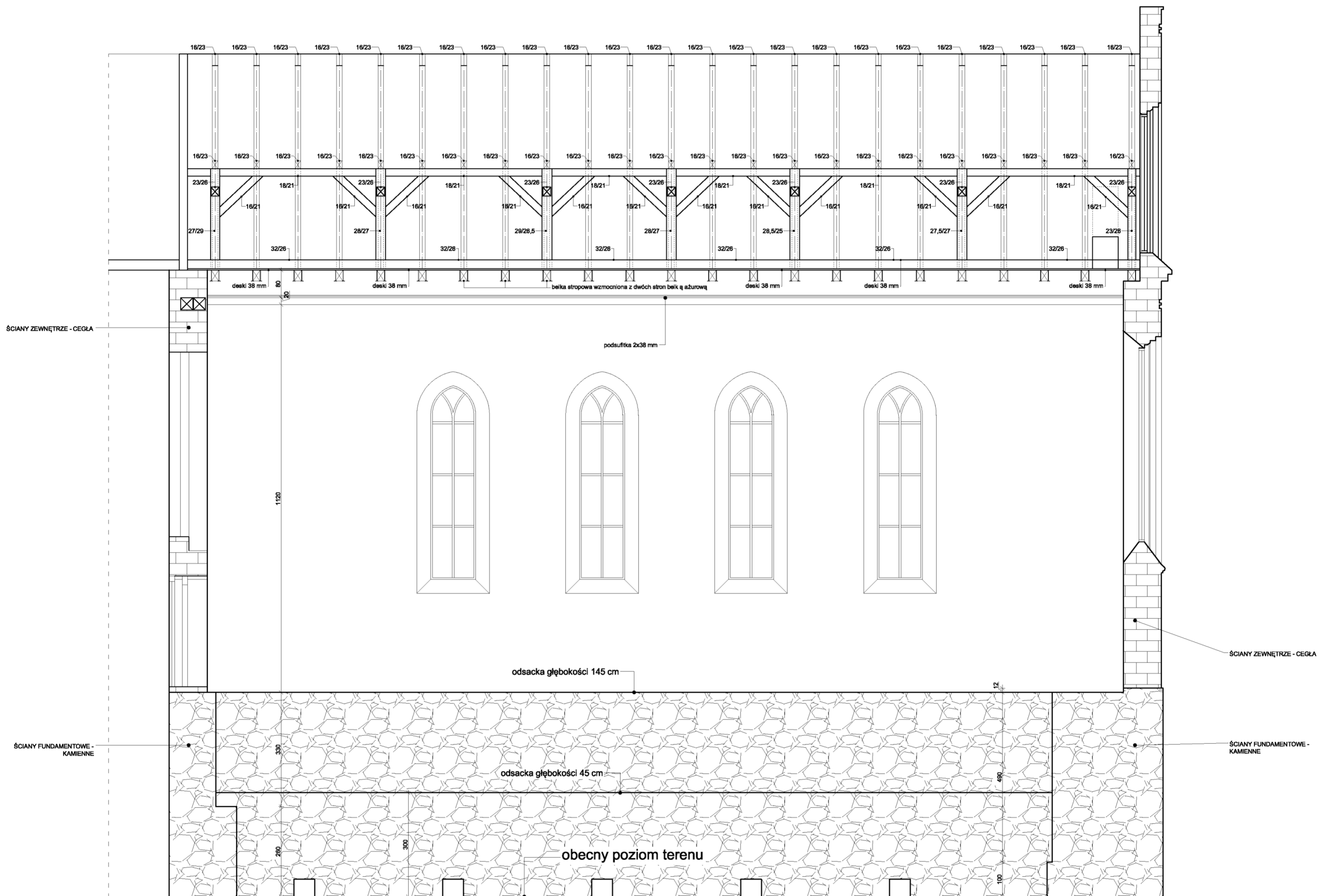

 <small>ZAKŁAD PROJEKTOWO-BUDOWLANY</small> data opracowania: kwiecień 2011r	"PRO-BUD" ZAKŁAD PROJEKTOWO - BUDOWLANY ul. mjra Hubala 12; 77-300 Człuchów; tel./fax (059) 834-10-51; kom. 0606-875-561	
	Inwestor: Gmina Miejska Człuchów ul. Wojska Polskiego 1 77-300 Człuchów mgr inż. Bogdan Sierant Upr. AN/8346/299/81 mgr inż. arch. Justyna Agmieszka Rzedzińska Upr. PO/KK/261/2008 inż. Ewa Zagórzajska Upr. POM/0361/OWOK/08	Nazwa opracowania: Adaptacja północnego skrzydła zamku w Człuchowie
mgr inż. Małgorzat Skoczypiec mgr inż. Alicja Brzozowska	Skala 1:100 Nr rys. 12	
Treść rys: Inwentaryzacja Przekrój B1-B1		

PRZEKRÓJ B2-B2 INWENTARYZACJA
skala 1:100

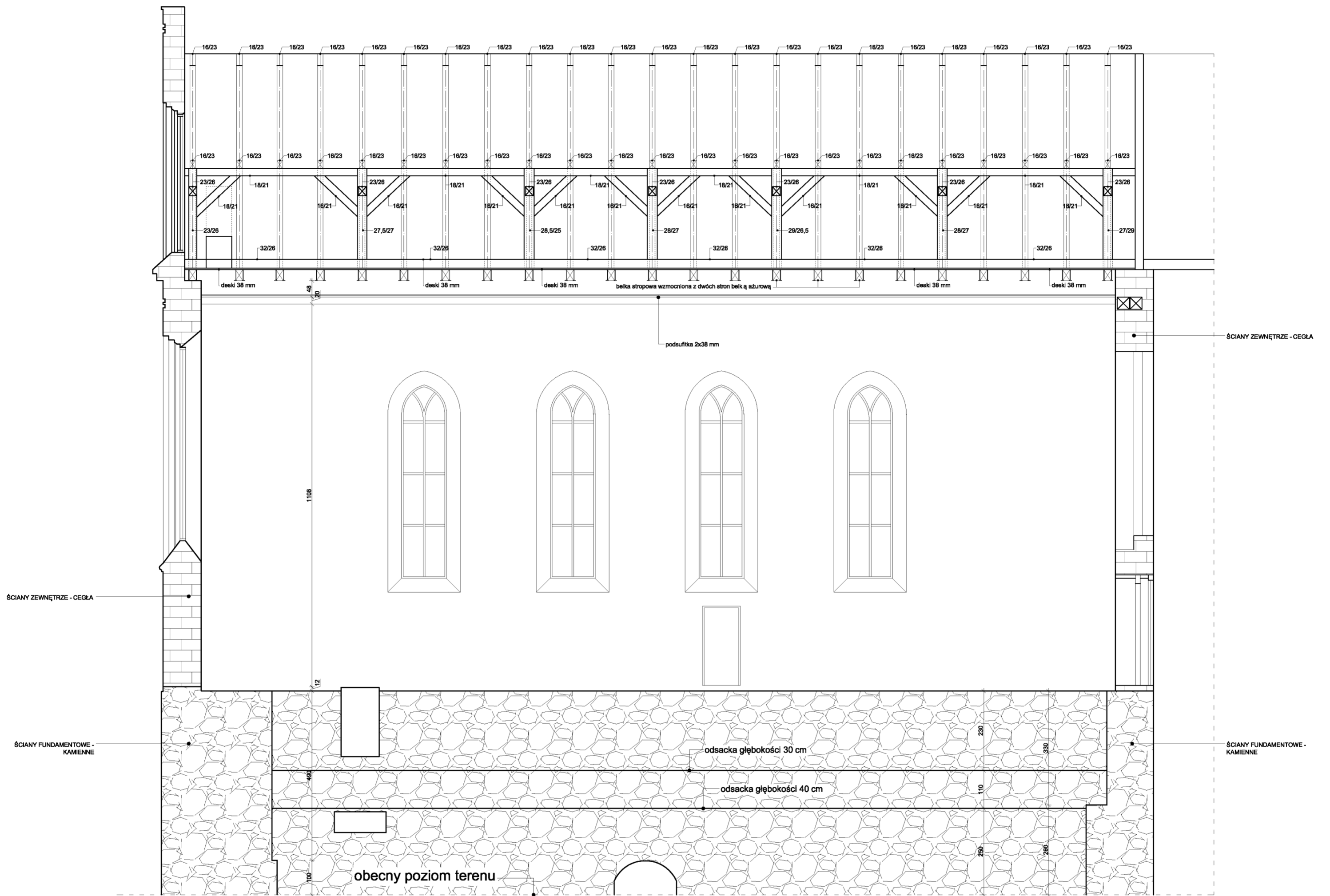

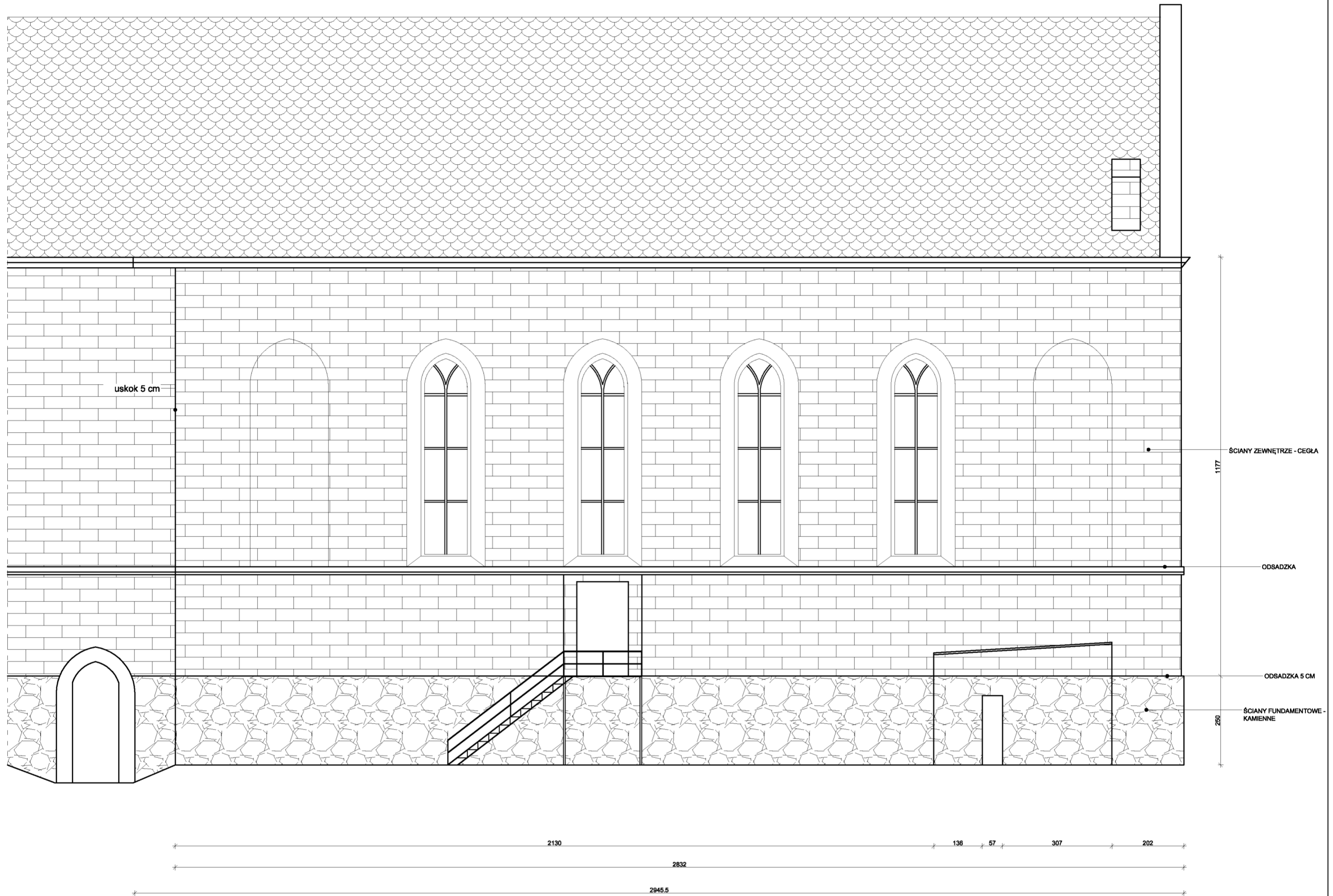

 <small>ZAKŁAD PROJEKTOWO-BUDOWLANY</small> data opracowania: kwiecień 2011r	"PRO-BUD" ZAKŁAD PROJEKTOWO - BUDOWLANY ul. mjr'a Hubala 12; 77-300 Człuchów; tel./fax (059) 834-10-51; kom. 0606-875-561	
	Inwestor: Gmina Miejska Człuchów ul. Wojska Polskiego 1 77-300 Człuchów mgr inż. Bogdan Sierant Upr. AN/8346/299/81 mgr inż. arch. Justyna Agmieszka Rzedzicka Upr. PO/KK/261/2008 inż. Ewa Zagórzajska Upr. POM/0361/OWOK/08	Nazwa opracowania: Adaptacja północnego skrzydła zamku w Człuchowie
mgr inż. Małgorzat Skoczypiec mgr inż. Alicja Brzozowska	Adres obiektu: Człuchów dz. nr 69	Skala 1:100 Nr rys. 13
Treść rys: Inwentaryzacja Przekrój B2-B2		

ELEWACJA PÓLNOCA INWENTARYZACJA
skala 1:100

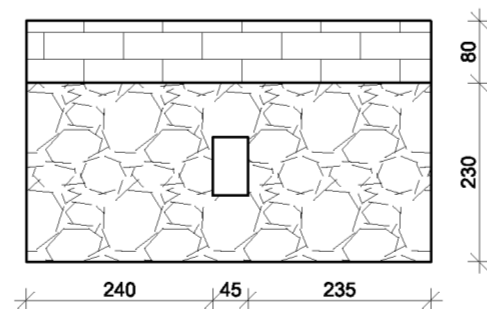

PRZYBUDÓWKA ELEWACJA ZACHODNIA INWENTARYZACJA
skala 1:100



 "PRO-BUD" ZAKŁAD PROJEKTOWO - BUDOWLANY data opracowania: kwiecień 2011r	ul. mjr'a Hubala 12; 77-300 Człuchów; tel./fax (059) 834-10-51; kom. 0606-875-561	
	Nazwa opracowania: Adaptacja północnego skrzydła zamku w Człuchowie	
Inwestor: Gmina Miejska Człuchów ul. Wojska Polskiego 1 77-300 Człuchów	Adres obiektu: Człuchów dz. nr 69	
mgr inż. Bogdan Sierant Upr. AN/8346/299/81 mgr inż. arch. Justyna Agmieszka Rzedzicka Upr. PO/KK/261/2008 inż. Ewa Zagórzajska Upr. POM/0361/OWOK/08	Skala 1:100	
mgr inż. Małgorzat Skoczypiec mgr inż. Alicja Brzozowska	Nr rys. 14	
Treść rys: Inwentaryzacja elewacja północna		

ELEWACJA WSCHODNIA INWENTARYZACJA
skala 1:100

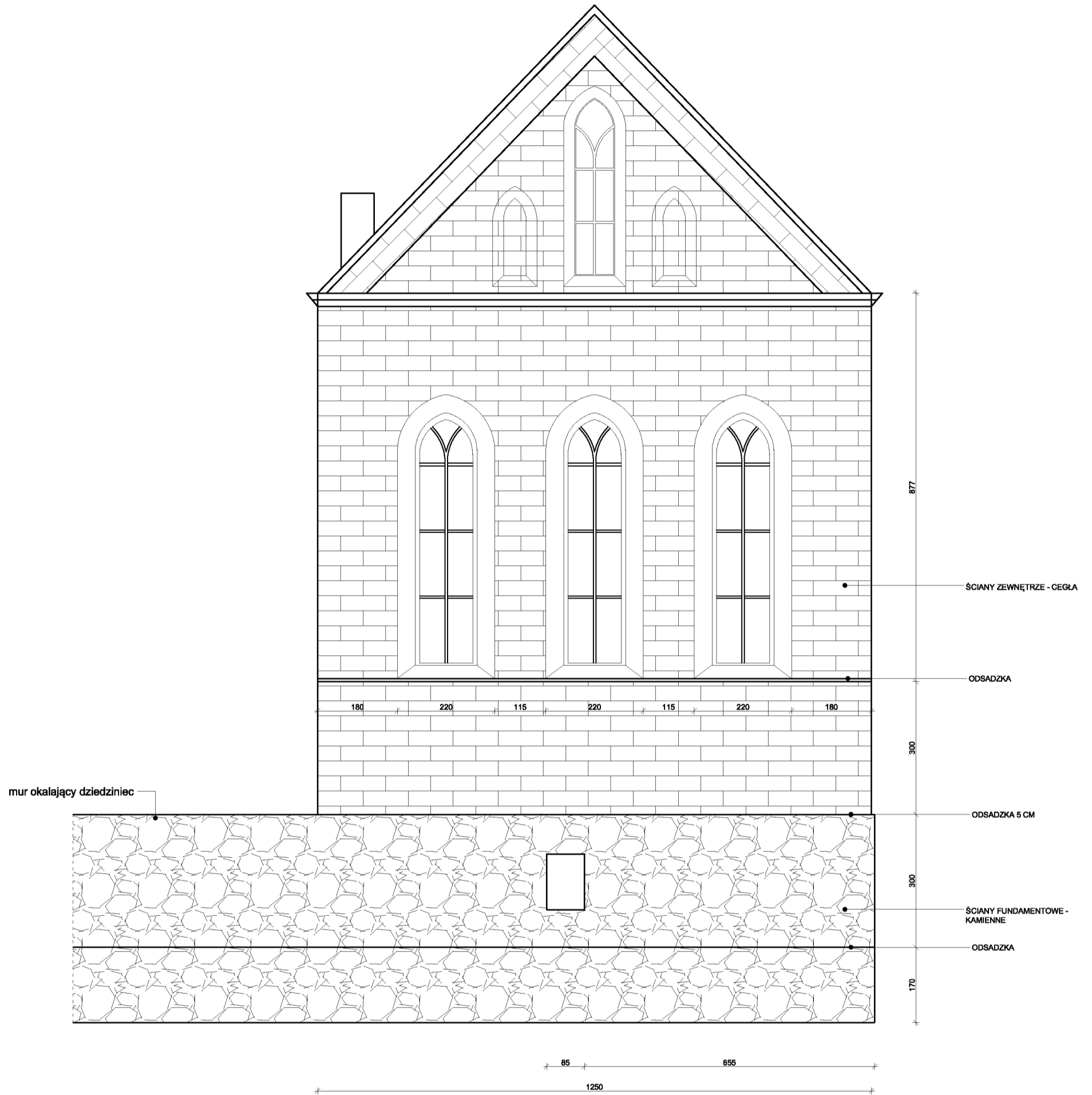

"PRO-BUD" ZAKŁAD PROJEKTOWO-BUDOWLANY

data opracowania:
kwiecień 2011r

ul. m. Hubala 12; 77-300 Człuchów;
tel./fax (059) 834-10-51; kom. 0606-875-561

Investor:
Gmina Miejska Człuchów
ul. Wojska Polskiego 1
77-300 Człuchów

Nazwa opracowania:
Adaptacja północnego skrzydła zamku
w Człuchowie

mgr inż. Bogdan Sierant
Upr. AN/8346/299/81
mgr inż. arch. Justyna Agnieszka Rzedzicka
Upr. PO/KK/261/2008

Adres obiektu:
Człuchów dz. nr 69

inż. Ewa Zagórzeńska
Upr. POM/0361/OWOK/08

Skala 1:100

mgr inż. Małgorzat Skoczypiec

Nr rys. 15

mgr inż. Alicja Brzozowska

Treść rys: Inwentaryzacja elewacja wschodnia

ELEWACJA POŁUDNIOWA INWENTARYZCAJA
skala 1:100

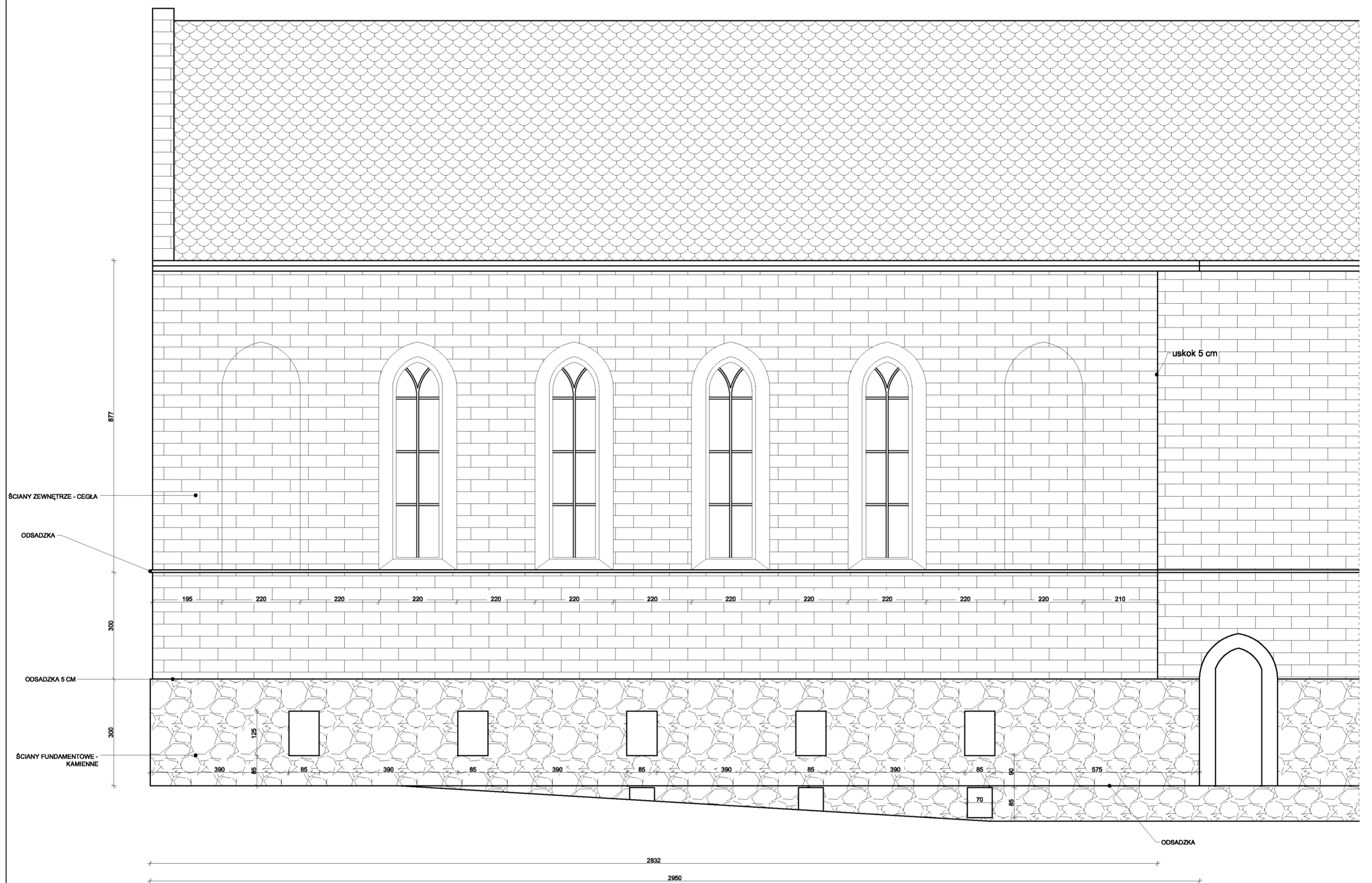

 <small>ZAKŁAD PROJEKTOWO-BUDOWLANY</small> data opracowania: kwiecień 2011r	"PRO-BUD" ZAKŁAD PROJEKTOWO - BUDOWLANY ul. mjr'a Hubala 12; 77-300 Człuchów; tel./fax (059) 834-10-51; kom. 0606-875-561	
	Inwestor: Gmina Miejska Człuchów ul. Wojska Polskiego 1 77-300 Człuchów mgr inż. Bogdan Sierant Upr. AN/8346/299/81 mgr inż. arch. Justyna Agmieszka Rzedzicka Upr. PO/KK/261/2008 inż. Ewa Zagórzajska Upr. POM/0361/OWOK/08	Nazwa opracowania: Adaptacja północnego skrzydła zamku w Człuchowie
mgr inż. Małgorzat Skoczypiec mgr inż. Alicja Brzozowska	Skala 1:100 Nr rys. 16	
Treść rys: Inwentaryzacja elewacja południowa		

RZUT PIWNICY SKALA 1:100

ZESTAWIENIE POMIESZCZEN			
LP.	Pomieszczenie	Wykończenie	Powierzchnia [m ²]
		podłoga	
0.1	klatka schodowa	plyty granitowe	48,10
0.2	powierzchnia pomocnicza	plyty granitowe	80,40
0.3	powierzchnia magazynowa	plyty granitowe	51,11
0.4	pomieszczenie techniczne	plyty granitowe	7,06
Powierzchnia użytkowa			186,67

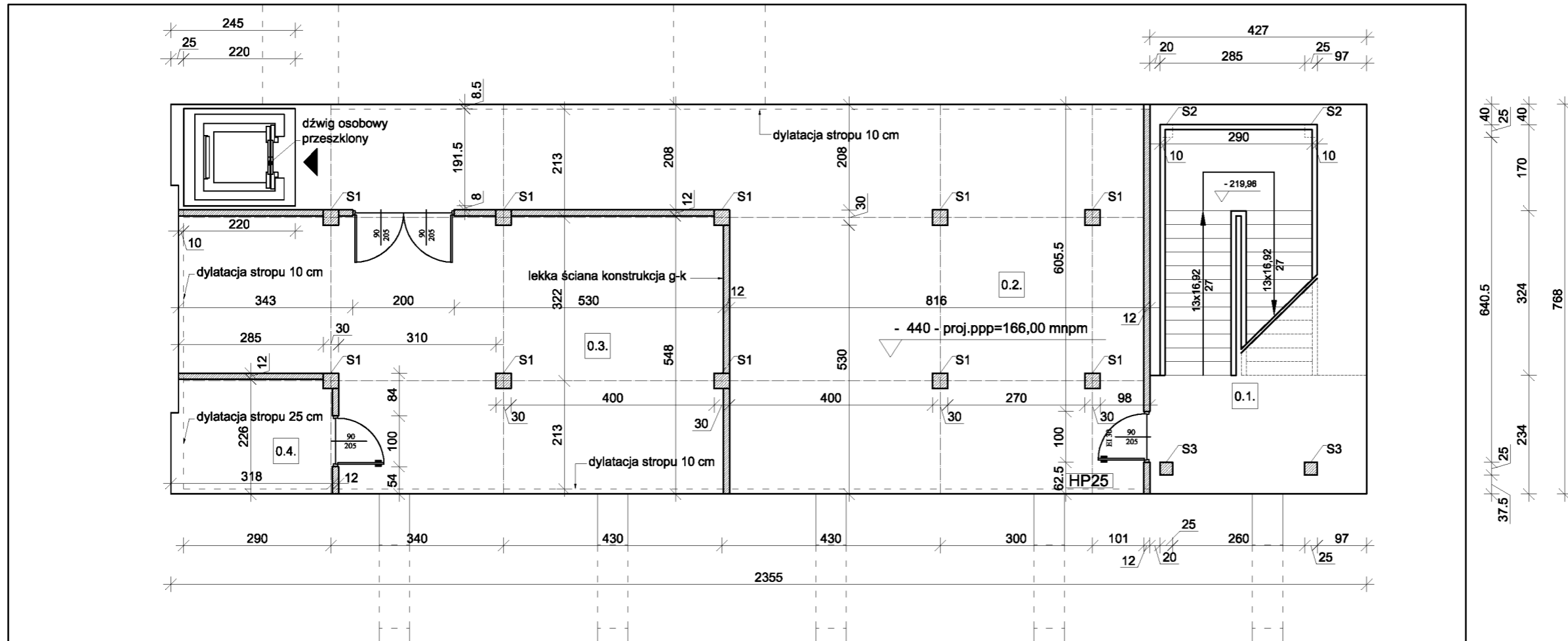

 ZAKŁAD PROJEKTOWO-BUDOWLANY data opracowania: kwiecień 2011r	"PRO-BUD" ZAKŁAD PROJEKTOWO - BUDOWLANY ul. mjra Hubala 12; 77-300 Człuchów; tel./fax (059) 834-10-51; kom. 0606-875-561	
	Inwestor: Gmina Miejska Człuchów ul. Wojska Polskiego 1 77-300 Człuchów mgr inż. Bogdan Sierant Upr. AN/8346/299/81 mgr inż. arch. Justyna Agrnieszka Rzedzicka Upr. PO/KK/261/2008 inż. Ewa Zagórzeńska Upr. POM/0361/OWOK/08 mgr inż. Małgorzat Skoczypiec mgr inż. Alicja Brzozowska	Nazwa opracowania: Adaptacja północnego skrzydła zamku w Człuchowie Adres obiektu: Człuchów dz. nr 69 Skala 1:100 Nr rys. 17
Treść rys: Rzut piwnicy		

RZUT PRZYZIEMIA SKALA 1:100

ZESTAWIENIE POMIESZCZEN

LP.	Pomieszczenie	Wykończenie	Powierzchnia [m ²]
		podłoga	
1.1	klatka schodowa	plyty granitowe	18,35
1.2	holl	plyty granitowe	83,74
1.3	szatnia	plyty granitowe	13,00
1.4	pom. gospodarcze	plyty granitowe	2,41
1.5	toaleta dla niepełnosprawnych	plyty granitowe	4,48
1.6	toaleta damska	plyty granitowe	14,21
1.7	toaleta męska	plyty granitowe	14,21
1.8	toaleta dla gości	plyty granitowe	4,28
Powierzchnia użytkowa			154,68

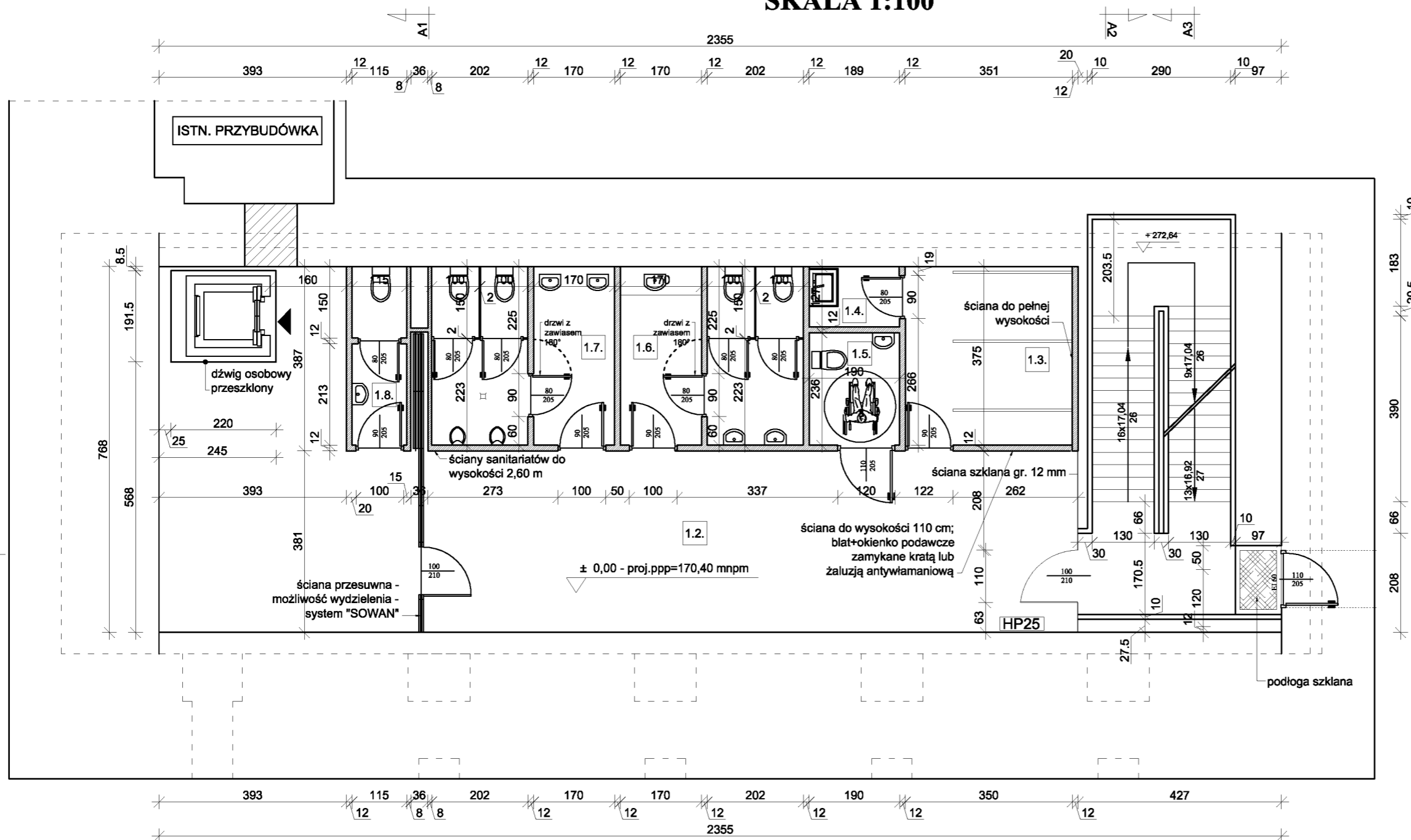

± 0,00 - proj.ppp=170,40 mnpm

 ZAKŁAD PROJEKTOWO-BUDOWLANY data opracowania: kwiecień 2011r	"PRO-BUD" ZAKŁAD PROJEKTOWO - BUDOWLANY ul. mjra Hubala 12; 77-300 Człuchów; tel./fax (059) 834-10-51; kom. 0606-875-561	
	Inwestor: Gmina Miejska Człuchów ul. Wojska Polskiego 1 77-300 Człuchów mgr inż. Bogdan Sierant Upr. AN/8346/299/81 mgr inż. arch. Justyna Agrnieszka Rzedzicka Upr. PO/KK/261/2008 inż. Ewa Zagórzeńska Upr. POM/0361/OWOK/08 mgr inż. Małgorzat Skoczypiec mgr inż. Alicja Brzozowska	Nazwa opracowania: Adaptacja północnego skrzydła zamku w Człuchowie Adres obiektu: Człuchów dz. nr 69 Skala 1:100 Nr rys. 18
Treść rys: Rzut przyziemia		

RZUT PIĘTRA SKALA 1:100

ZESTAWIENIE POMIESZCZEŃ			
LP.	Pomieszczenie	Wykończenie	Powierzchnia [m ²]
		podłoga	
2.1	komunikacja	plyty granitowe	42,27
2.1	sala widowiskowa	plyty granitowe	215,85
Powierzchnia użytkowa			258,12

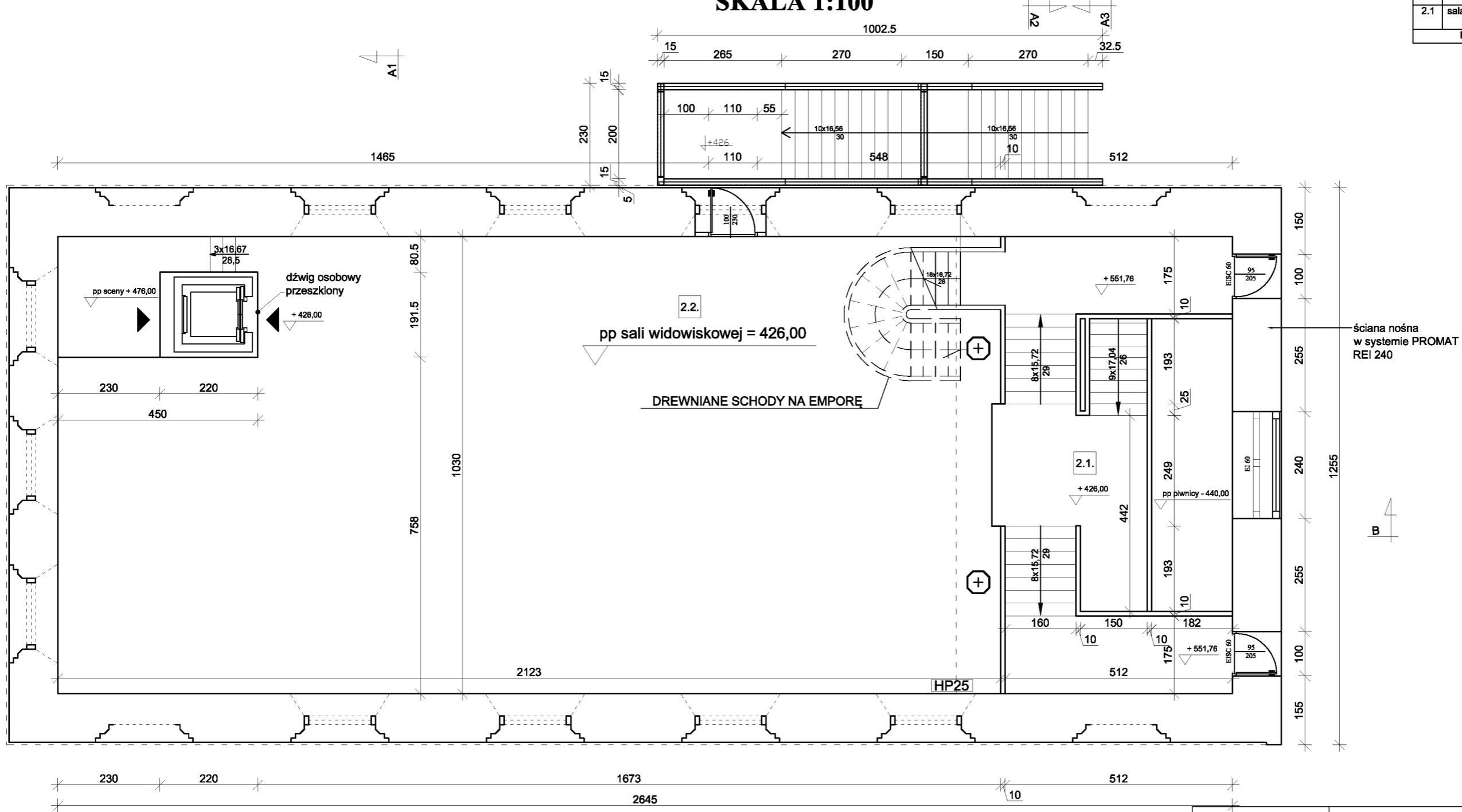

 ZAKŁAD PROJEKTOWO-BUDOWLANY data opracowania: kwiecień 2011r	"PRO-BUD" ZAKŁAD PROJEKTOWO - BUDOWLANY ul. mjra Hubala 12; 77-300 Czuchów; tel./fax (059) 834-10-51; kom. 0606-875-561	
	Inwestor: Gmina Miejska Czuchów ul. Wojska Polskiego 1 77-300 Czuchów mgr inż. Bogdan Sierant Upr. AN/8346/299/81 mgr inż. arch. Justyna Agrnieszka Rzedzicka Upr. PO/KK/261/2008 inż. Ewa Zagórzańska Upr. POM/0361/OWOK/08 mgr inż. Małgorzat Skoczypiec mgr inż. Alicja Brzozowska	Nazwa opracowania: Adaptacja północnego skrzydła zamku w Czuchowie Adres obiektu: Czuchów dz. nr 69 Skala 1:100 Nr rys. 19
Treść rys: Rzut piętra		

RZUT EMPORA SKALA 1:100

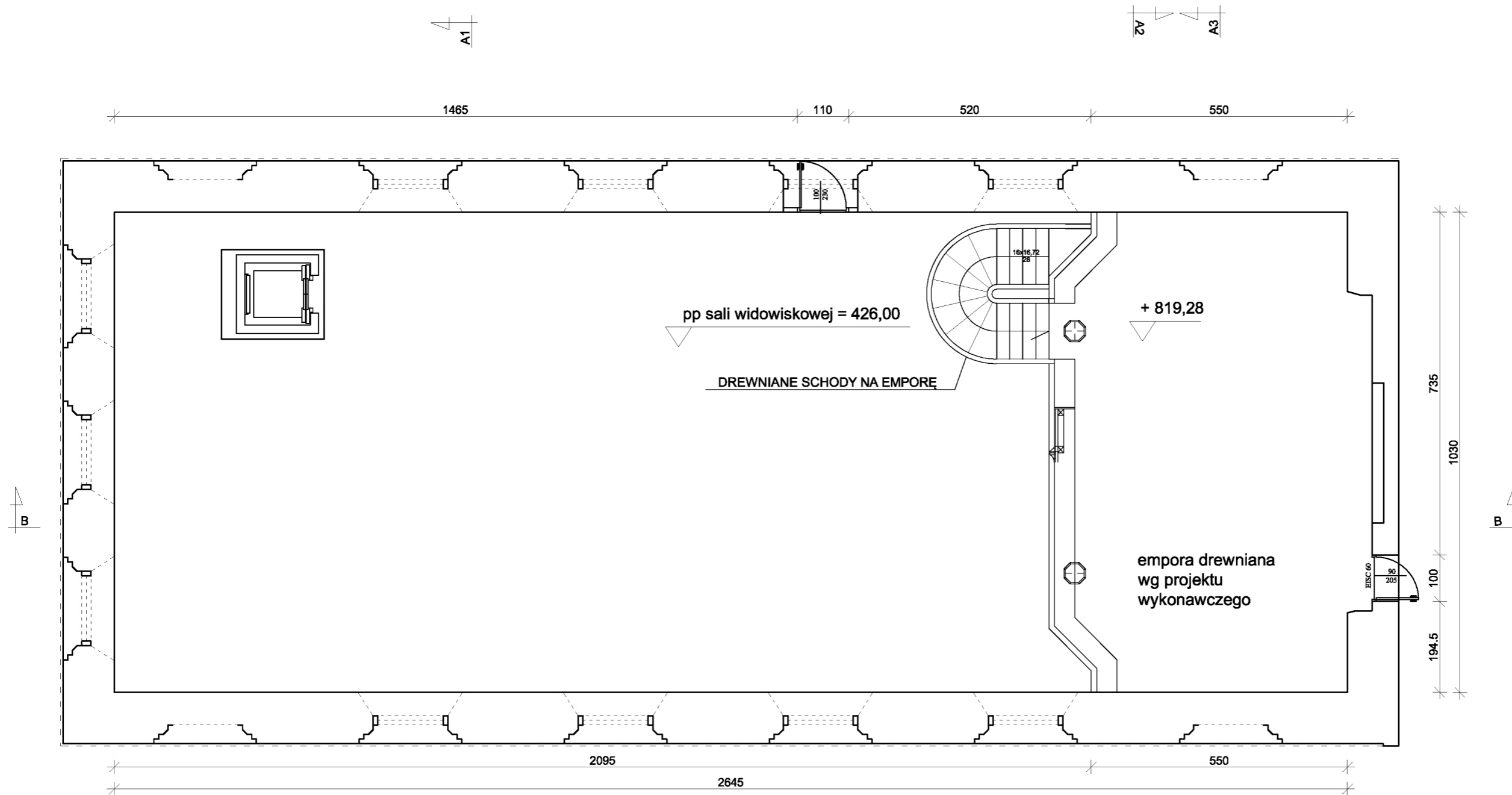

 "PRO-BUD" ZAKŁAD PROJEKTOWO - BUDOWLANY ul. mjra Hubala 12; 77-300 Człuchów; tel./fax (059) 834-10-51; kom. 0606-875-561	
data opracowania: kwiecień 2011r	
Inwestor: Gmina Miejska Człuchów ul. Wojska Polskiego 1 77-300 Człuchów	Nazwa opracowania: Adaptacja północnego skrzydła zamku w Człuchowie
mgr inż. Bogdan Sierant Upr. AN/8346/299/81	Adres obiektu: Człuchów dz. nr 69
mgr inż. arch. Justyna Agrnieszka Rzedzicka Upr. PO/KK/261/2008	Skala 1:100
inż. Ewa Zagórzańska Upr. POM/0361/OWOK/08	Nr rys. 20
mgr inż. Małgorzat Skoczypiec	
mgr inż. Alicja Brzozowska	
Treść rys: Rzut empory	

RZUT PODDASZA SKALA 1:100

ZESTAWIENIE POMIESZCZEN			
LP.	Pomieszczenie	Wykończenie	Powierzchnia [m ²]
		podłoga	
3.1	czytelnia	podłoga drewniana	174,83
3.2	toaleta damska + toaleta męska	terakota	9,25
3.3	pom. pracowników	podłoga drewniana	18,40
3.4	pokój biurowy	podłoga drewniana	16,09
3.5	centrala monitoringu	podłoga drewniana	9,51
Powierzchnia użytkowa			238,08

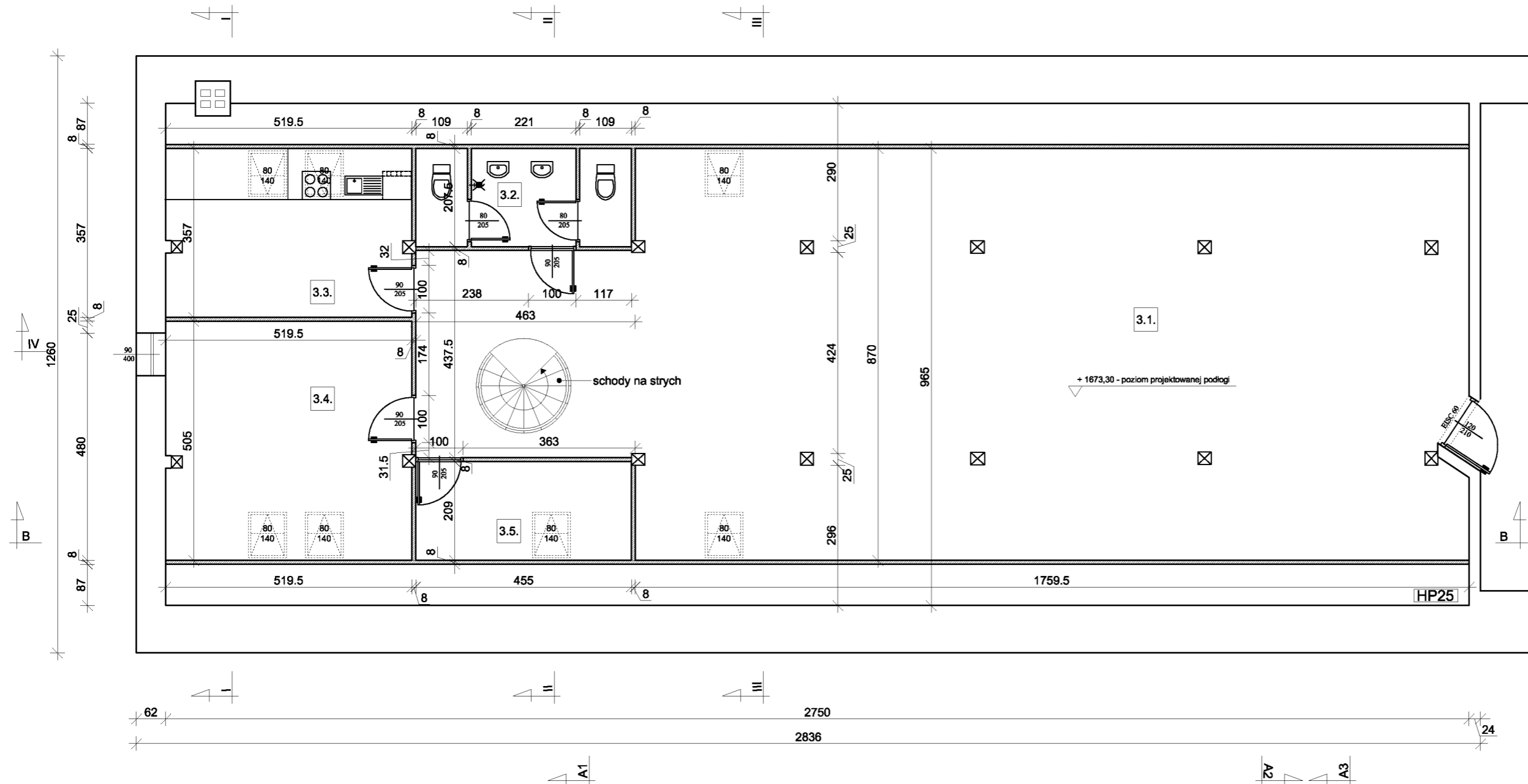

 ZAKŁAD PROJEKTOWO-BUDOWLANY data opracowania: kwiecień 2011r	"PRO-BUD" ZAKŁAD PROJEKTOWO - BUDOWLANY ul. mjra Hubala 12; 77-300 Człuchów; tel./fax (059) 834-10-51; kom. 0606-875-561	
	Inwestor: Gmina Miejska Człuchów ul. Wojska Polskiego 1 77-300 Człuchów mgr inż. Bogdan Sierant Upr. AN/8346/299/81 mgr inż. arch. Justyna Agrnieszka Rzedzicka Upr. PO/KK/261/2008 inż. Ewa Zagórzańska Upr. POM/0361/OWOK/08 mgr inż. Małgorzat Skoczypiec mgr inż. Alicja Brzozowska	Nazwa opracowania: Adaptacja północnego skrzydła zamku w Człuchowie Adres obiektu: Człuchów dz. nr 69 Skala 1:100 Nr rys. 21
Treść rys: Rzut poddasza		

RZUT STRYCHU SKALA 1:100

ZESTAWIENIE POMIESZCZEN			
LP.	Pomieszczenie	Wykończenie	Powierzchnia [m ²]
		podłoga	
4.1	antresola	podłoga drewnian	20,72
4.2	pomieszczenie pomocnicze	podłoga drewniana	23,20
Powierzchnia użytkowa			43,92

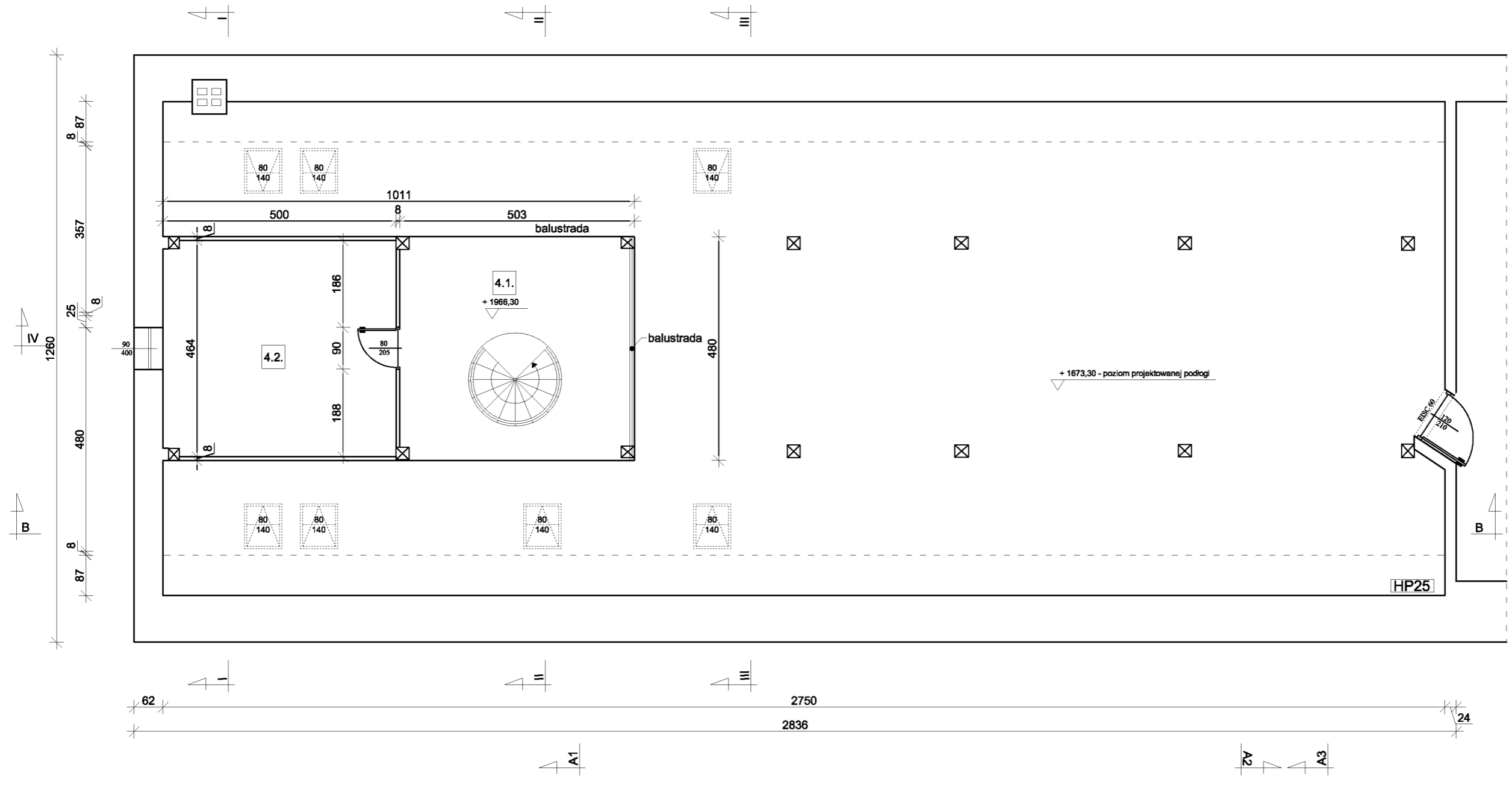

 PRO-BUD ZAKŁAD PROJEKTOWO-BUDOWLANY data opracowania: kwiecień 2011r	"PRO-BUD" ZAKŁAD PROJEKTOWO - BUDOWLANY ul. mjra Hubala 12; 77-300 Człuchów; tel./fax (059) 834-10-51; kom. 0606-875-561	
	Inwestor: Gmina Miejska Człuchów ul. Wojska Polskiego 1 77-300 Człuchów mgr inż. Bogdan Sierant Upr. AN/8346/299/81 mgr inż. arch. Justyna Agrnieszka Rzedzicka Upr. PO/KK/261/2008 inż. Ewa Zagórzańska Upr. POM/0361/OWOK/08 mgr inż. Małgorzat Skoczypiec mgr inż. Alicja Brzozowska	Nazwa opracowania: Adaptacja północnego skrzydła zamku w Człuchowie
Treść rys: Rzut strychu		

PRZEKRÓJ I-I SKALA 1:100

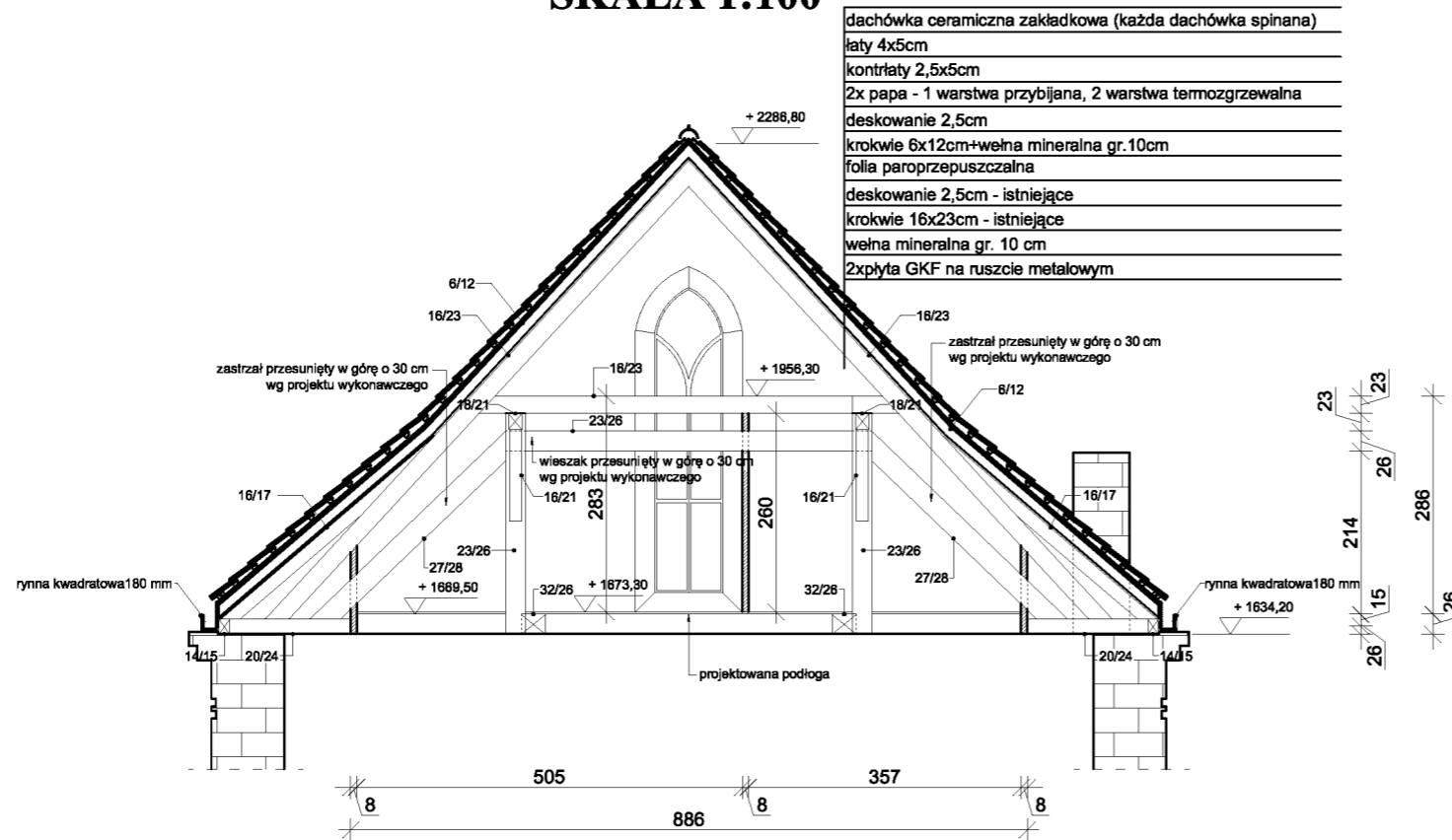

PRZEKRÓJ II-II SKALA 1:100

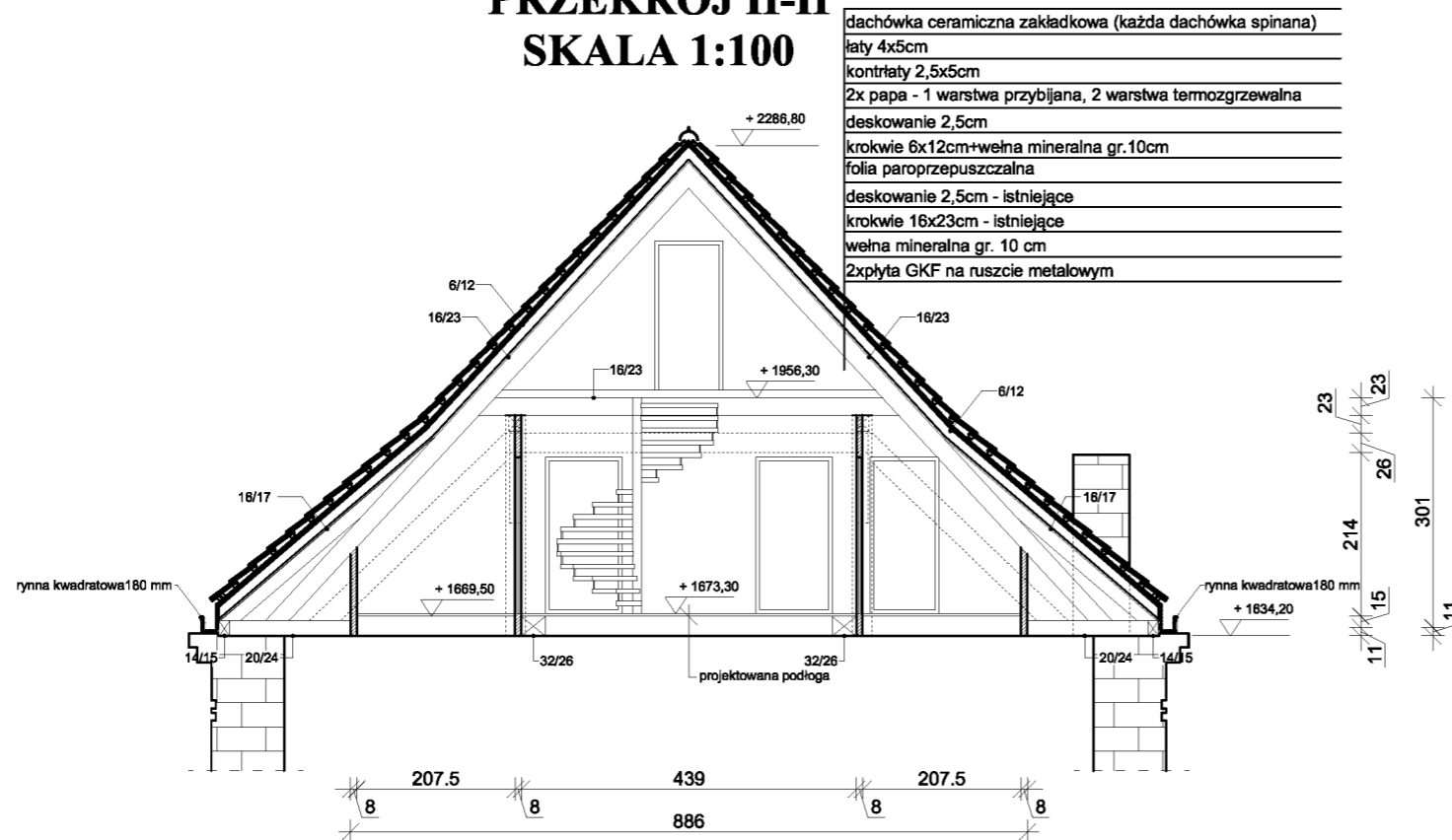

 ZAKŁAD PROJEKTOWO-BUDOWLANY data opracowania: kwiecień 2011r	"PRO-BUD" ZAKŁAD PROJEKTOWO - BUDOWLANY ul. mjra Hubala 12; 77-300 Człuchów; tel./fax (059) 834-10-51; kom. 0606-875-561	
	Inwestor: Gmina Miejska Człuchów ul. Wojska Polskiego 1 77-300 Człuchów mgr inż. Bogdan Sierant Upr. AN/8346/299/81 mgr inż. arch. Justyna Agnieszka Rzedzicka Upr. PO/KK/261/2008 inż. Ewa Zagórzańska Upr. POM/0361/OWOK/08 mgr inż. Małgorzat Skoczypiec mgr inż. Alicja Brzozowska	Nazwa opracowania: Adaptacja północnego skrzydła zamku w Człuchowie Adres obiektu: Człuchów dz. nr 69 Skala 1:100 Nr rys. 23
Treść rys: Przekrój I-I i II-II		

PRZEKRÓJ IV-IV SKALA 1:100

dachówka ceramiczna zakładkowa (każda dachówka spinana)
łaty 4x5cm
kontrłaty 2,5x5cm
2x papa - 1 warstwa przybijana, 2 warstwa termozgrzewalna
deskowanie 2,5cm
krokwie 6x12cm+wełna mineralna gr.10cm
folia paroprzepuszczalna
deskowanie 2,5cm - istniejące
krokwie 16x23cm - istniejące
wełna mineralna gr. 10 cm
2xpłyta GKF na ruszcie metalowym

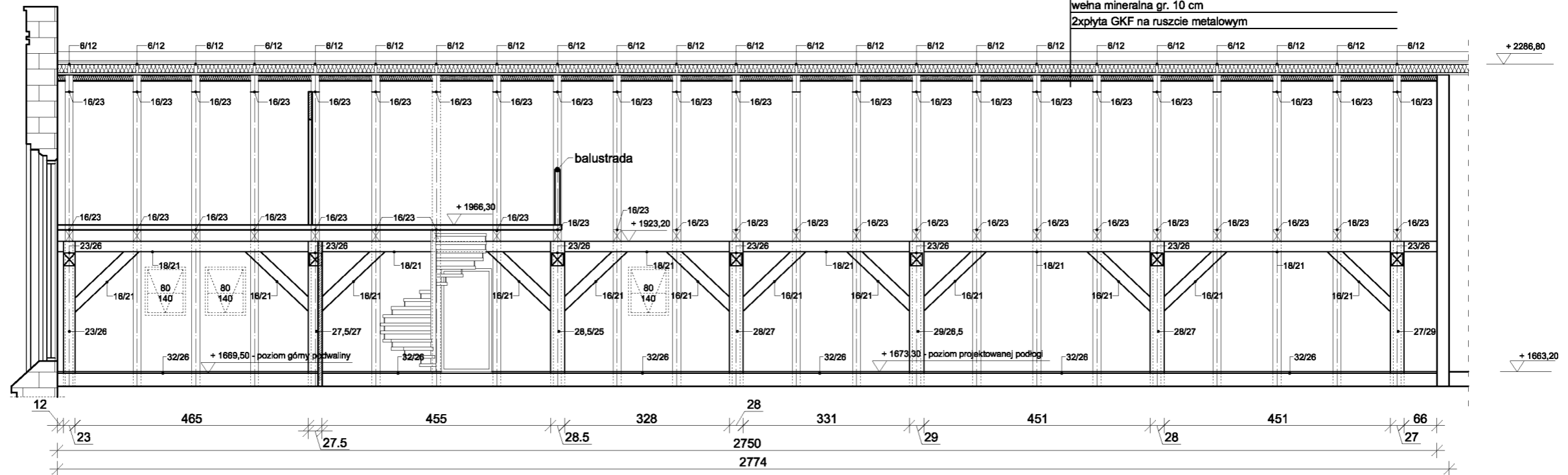

PRZEKRÓJ III-III SKALA 1:100

dachówka ceramiczna zakładkowa (każda dachówka spinana)
łaty 4x5cm
kontrłaty 2,5x5cm
2x papa - 1 warstwa przybijana, 2 warstwa termozgrzewalna
deskowanie 2,5cm
krokwie 6x12cm+wełna mineralna gr.10cm
folia paroprzepuszczalna
deskowanie 2,5cm - istniejące
krokwie 16x23cm - istniejące
wełna mineralna gr. 10 cm
2xpłyta GKF na ruszcie metalowym

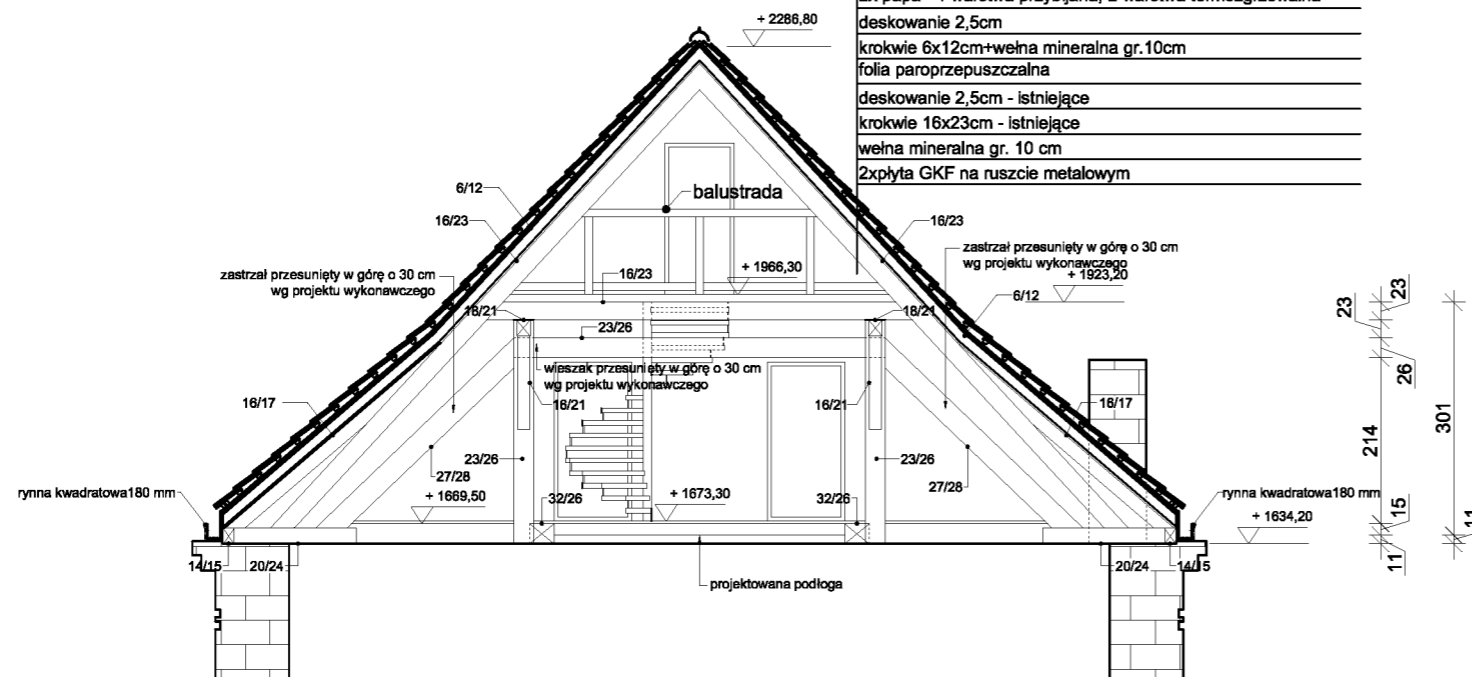

 ZAKŁAD PROJEKTOWO-BUDOWLANY data opracowania: kwiecień 2011r	"PRO-BUD" ZAKŁAD PROJEKTOWO - BUDOWLANY ul. mjra Hubala 12; 77-300 Czuchów; tel./fax (059) 834-10-51; kom. 0606-875-561	
	Inwestor: Gmina Miejska Czuchów ul. Wojska Polskiego 1 77-300 Czuchów mgr inż. Bogdan Sierant Upr. AN/8346/299/81 mgr inż. arch. Justyna Agrnieszka Rzedzicka Upr. PO/KK/261/2008 inż. Ewa Zagórzańska Upr. POM/0361/OWOK/08 mgr inż. Małgorzat Skoczypiec mgr inż. Alicja Brzozowska	Nazwa opracowania: Adaptacja północnego skrzydła zamku w Czuchowie
Treść rys: Przekrój III-III i IV-IV		

**RZUT DACHU NAD CZĘŚCIĄ
PROJEKTOWANĄ
SKALA 1:100**

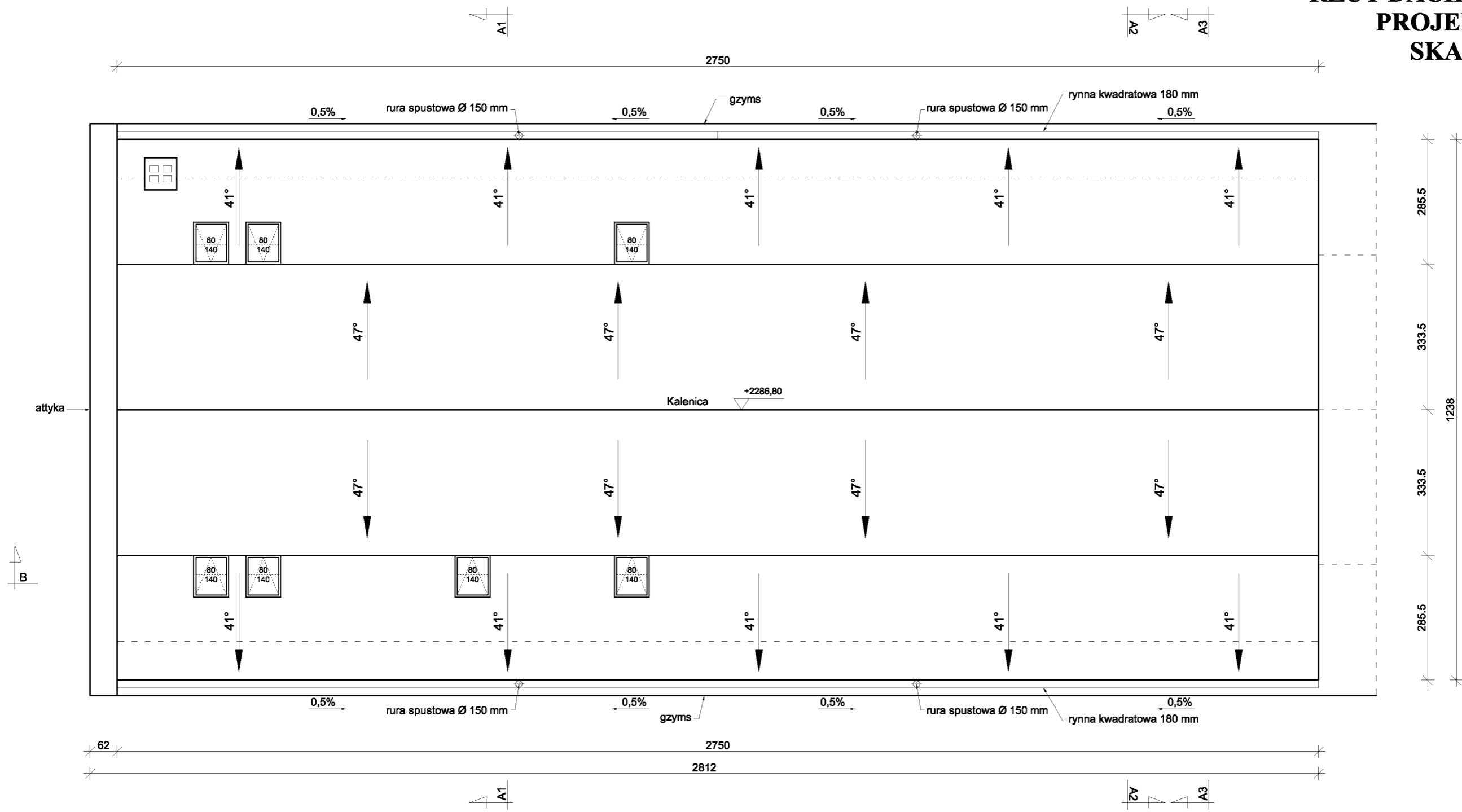

**"PRO-BUD" ZAKŁAD PROJEKTOWO -
BUDOWLANY**

data opracowania:
kwiecień 2011r

ul. mjra Hubala 12; 77-300 Czuchów;
tel./fax (059) 834-10-51; kom. 0606-875-561

Inwestor: Gmina Miejska Czuchów ul. Wojska Polskiego 1 77-300 Czuchów		Nazwa opracowania: Adaptacja północnego skrzydła zamku w Czuchowie
mgr inż. Bogdan Sierant Upr. AN/8346/299/81		Adres obiektu: Czuchów dz. nr 69
mgr inż. arch. Justyna Agrnieszka Rzedzicka Upr. PO/KK/261/2008		Skala 1:100
inż. Ewa Zagórzańska Upr. POM/0361/OWOK/08		
mgr inż. Małgorzat Skoczypiec		
mgr inż. Alicja Brzozowska		Nr rys. 25

Treść rys: Rzut dachu nad częścią projektowaną

PRZEKRÓJ A1-A1

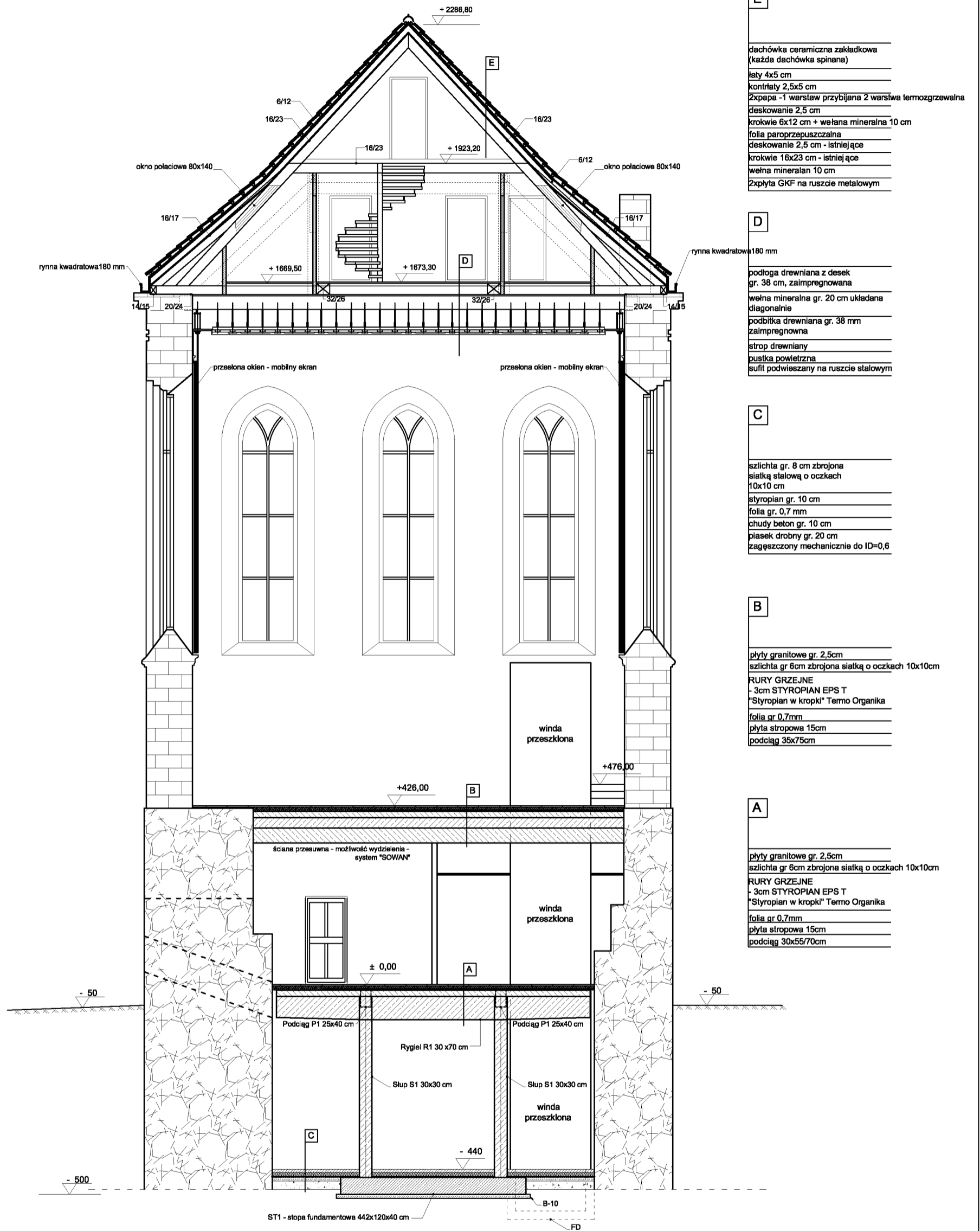

E

- dachówka ceramiczna zakładkowa (każda dachówka spinana)
- łaty 4x5 cm
- kontrłaty 2,5x5 cm
- Zxpapa - 1 warstwa przybijana 2 warstwa termozgrzewalna
- deskowanie 2,5 cm
- krokwie 6x12 cm + wełna mineralna 10 cm
- folia paroprzepuszczalna
- deskowanie 2,5 cm - istniejące
- krokwie 16x23 cm - istniejące
- wełna mineralna 10 cm
- 2xpłyta GKF na ruszcie metalowym

D

- rywna kwadratowa 180 mm
- podłoga drewniana z desek gr. 38 cm, zaimpregnowana
- wełna mineralna gr. 20 cm układana diagonalnie
- podbitka drewniana gr. 38 mm zaimpregnowana
- strop drewniany
- puszka powietrzna
- sufit podwieszany na ruszcie stalowym

C

- szlichta gr. 8 cm zbrojona siatką stalową o oczkach 10x10 cm
- styropian gr. 10 cm
- folia gr. 0,7 mm
- chudy beton gr. 10 cm
- piasek drobny gr. 20 cm zagęszczony mechanicznie do ID=0,6

B

- plyty granitowe gr. 2,5cm
- szlichta gr. 6cm zbrojona siatką o oczkach 10x10cm
- RURY GRZEJNE - 3cm STYROPIAN EPS T "Styropian w kropki" Termo Organika
- folia gr. 0,7mm
- plyta stropowa 15cm
- podciąg 35x75cm

A

- plyty granitowe gr. 2,5cm
- szlichta gr. 6cm zbrojona siatką o oczkach 10x10cm
- RURY GRZEJNE - 3cm STYROPIAN EPS T "Styropian w kropki" Termo Organika
- folia gr. 0,7mm
- plyta stropowa 15cm
- podciąg 30x55/70cm



"PRO-BUD" ZAKŁAD PROJEKTOWO-BUDOWLANY

ul. mjr. Hubala 12; 77-300 Człuchów;
tel./fax (059) 834-10-51; kom. 0606-875-561

data opracowania:
kwiecień 2011r

Inwestor:
Gmina Miejska Człuchów
ul. Wojska Polskiego 1
77-300 Człuchów

Nazwa opracowania:
Adaptacja północnego skrzydła zamku
w Człuchowie

mgr inż. Bogdan Sierant
Upr. AN/8346/299/81
mgr inż. arch. Justyna Agnieszka Rzedzicka
Upr. PO/KK/261/2008

Adres obiektu:
Człuchów dz. nr 69

inż. Ewa Zagórzeńska
Upr. POM/0361/OWOK/08

Skala 1:100

mgr inż. Małgorzat Skoczypiec

Nr rys. 26

mgr inż. Alicja Brzozowska

Treść rys: Przekrój A1-A1

PRZEKRÓJ A2-A2

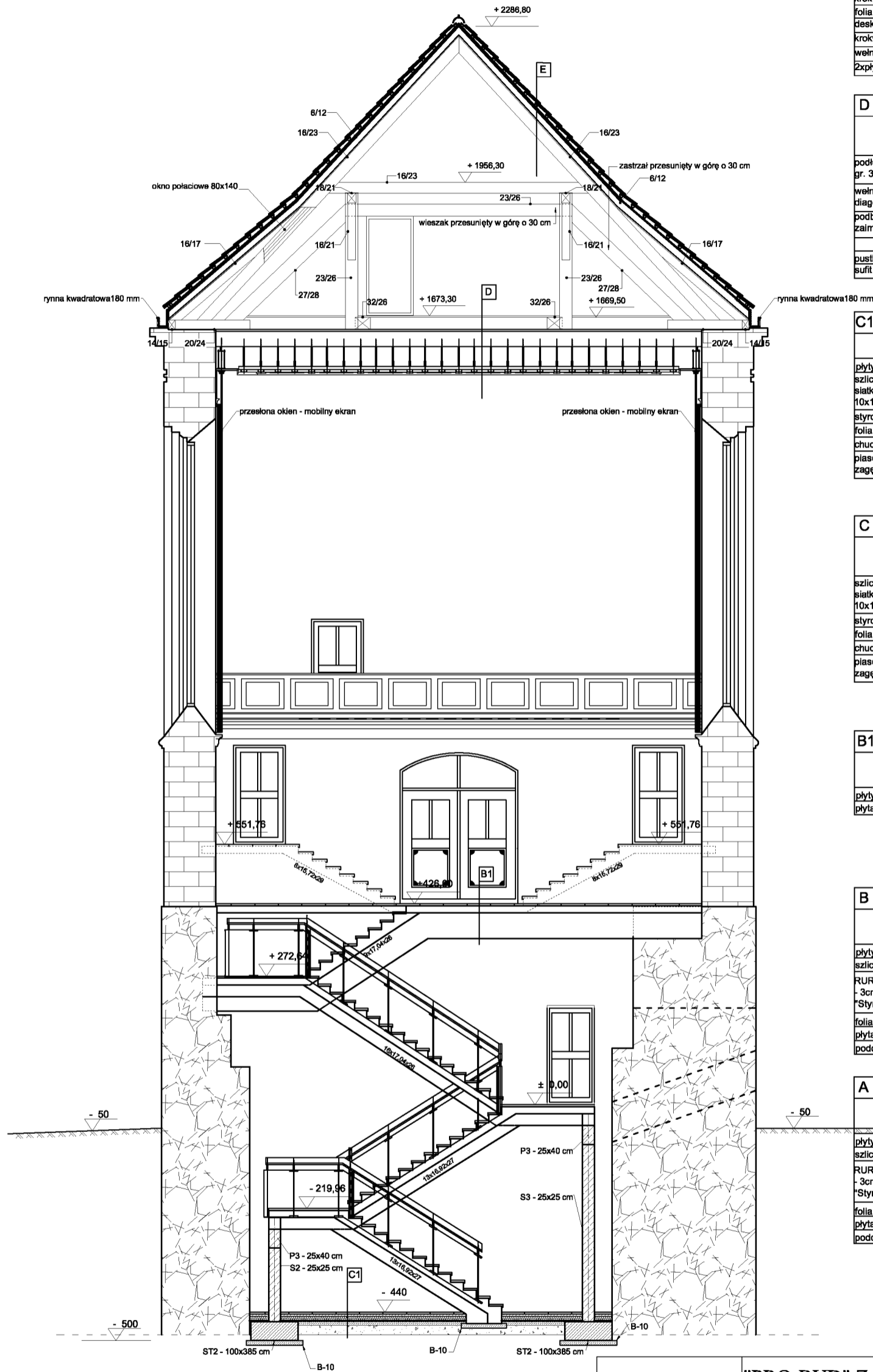

E

- dachówka ceramiczna zakładkowa (każda dachówka spinana)
- łaty 4x5 cm
- kontrłaty 2,5x5 cm
- Zxpapa - 1 warstwa przybijana 2 warstwa termozgrzewalna
- deskowanie 2,5 cm
- krokwie 6x12 cm + wełna mineralna 10 cm
- folia paroprzepuszczalna
- deskowanie 2,5 cm - istniejące
- krokwie 16x23 cm - istniejące
- wełna mineralna 10 cm
- 2xpłyta GKF na ruszcie metalowym

D

- podłoga drewniana z desek gr. 38 cm, zaimpregnowana
- wełna mineralna gr. 20 cm układana diagonalnie
- podbitka drewniana gr. 38 mm zaimpregnowana
- strop drewniany
- puszka powierzchnia
- sufit podwieszany na ruszcie stalowym

C1

- plyty granitowe gr. 2,5cm+klej 1,5 cm
- szlichta gr. 8 cm zbrojona siatką stalową o oczkach 10x10 cm
- styropian gr. 10 cm
- folia gr. 0,7 mm
- chudy beton gr. 10 cm
- piasek drobny gr. 20 cm zagęszczony mechanicznie do ID=0,6

C

- szlichta gr. 8 cm zbrojona siatką stalową o oczkach 10x10 cm
- styropian gr. 10 cm
- folia gr. 0,7 mm
- chudy beton gr. 10 cm
- piasek drobny gr. 20 cm zagęszczony mechanicznie do ID=0,6

B1

- plyty granitowe gr. 2,5cm+klej 1,5 cm
- plyta spocznikowa POZ.21.

B

- plyty granitowe gr. 2,5cm
- szlichta gr 6cm zbrojona siatką o oczkach 10x10cm
- RURY GRZEJNE
- 3cm STYROPIAN EPS T "Styropian w kropki" Termo Organika
- folia gr 0,7mm
- plyta stropowa 15cm
- podciąg 35x75cm

A

- plyty granitowe gr. 2,5cm
- szlichta gr 6cm zbrojona siatką o oczkach 10x10cm
- RURY GRZEJNE
- 3cm STYROPIAN EPS T "Styropian w kropki" Termo Organika
- folia gr 0,7mm
- plyta stropowa 15cm
- podciąg 30x55/70cm



"PRO-BUD" ZAKŁAD PROJEKTOWO-BUDOWLANY

data opracowania:
kwiecień 2011r

ul. mjra Hubala 12; 77-300 Człuchów;
tel./fax (059) 834-10-51; kom. 0606-875-561

Inwestor:
Gmina Miejska Człuchów
ul. Wojska Polskiego 1
77-300 Człuchów

Nazwa opracowania:
Adaptacja północnego skrzydła zamku
w Człuchowie

mgr inż. Bogdan Sierant
Upr. AN/8346/299/81
mgr inż. arch. Justyna Agnieszka Rzedzicka
Upr. PO/KK/261/2008

Adres obiektu:
Człuchów dz. nr 69

inż. Ewa Zagórzańska
Upr. POM/0361/OWOK/08

Skala 1:100

mgr inż. Małgorzat Skoczypiec

Nr rys. 27

mgr inż. Alicja Brzozowska

Treść rys: Przekrój A2-A2

PRZEKRÓJ A3-A3

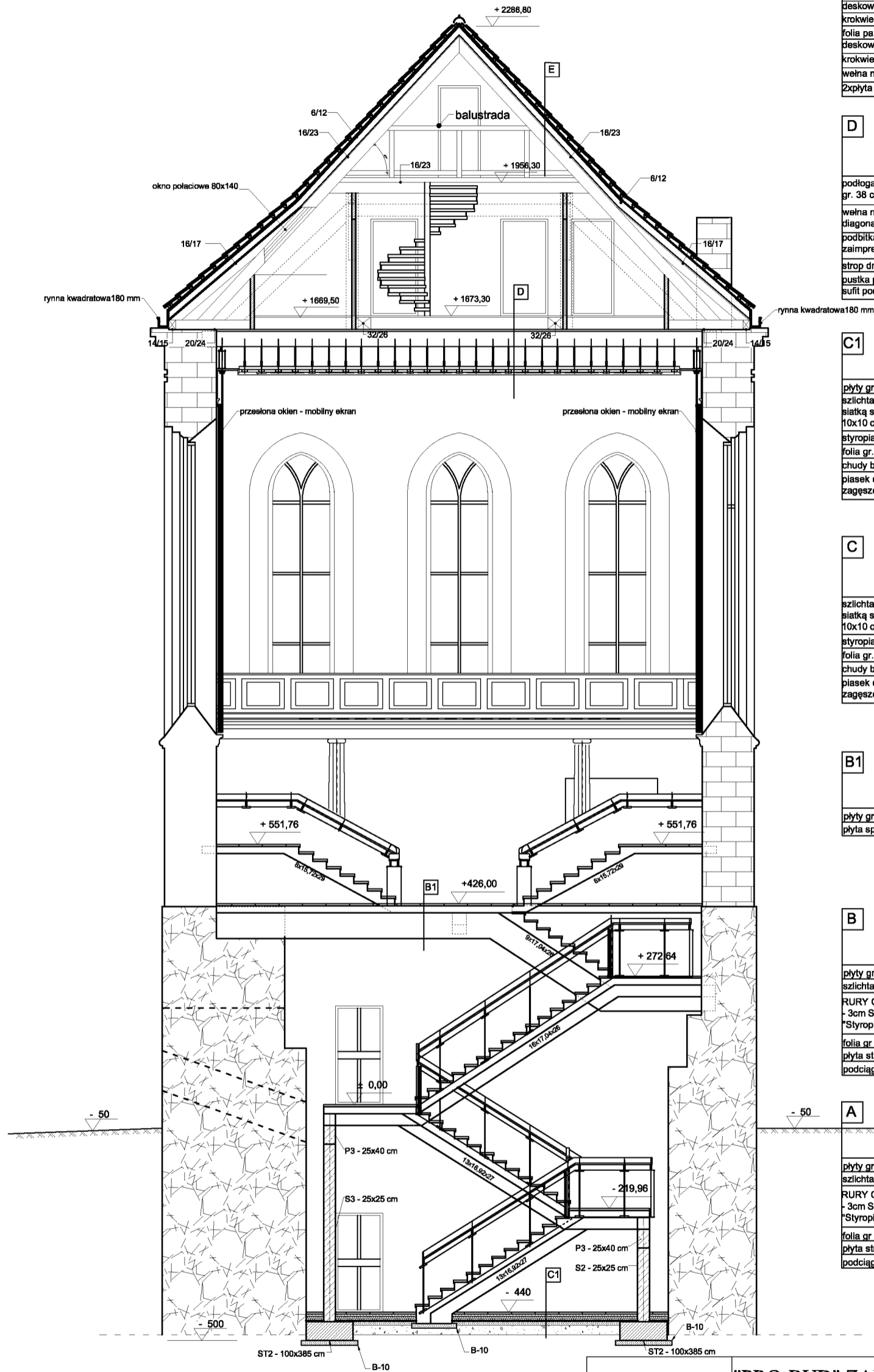

E	dachówka ceramiczna zakładkowa (każda dachówka spinana)
	łaty 4x5 cm
	kontrłaty 2,5x5 cm
	2xpapa -1 warstwą przybijaną 2 warstwą termozgrzewalną
	deskowanie 2,5 cm
	krokwie 6x12 cm + wełna mineralna 10 cm
	folia paroprzepuszczalna
	deskowanie 2,5 cm - istniejące
	krokwie 16x23 cm - istniejące
	wełna mineralna 10 cm
	2xpłyta GKF na ruszcie metalowym

D	podłoga drewniana z desek gr. 38 cm, zaimpregnowana
	wełna mineralna gr. 20 cm układana diagonalnie
	podbitka drewniana gr. 38 mm zaimpregnowana
	strop drewniany
	puszka powietrzna
	sufit podwieszany na ruszcie stalowym

C1	plyty granitowe gr. 2,5cm+klej 1,5 cm
	szlichta gr. 8 cm zbrojona siatką stalową o oczkach 10x10 cm
	styropian gr. 10 cm
	folia gr. 0,7 mm
	chudy beton gr. 10 cm
	piasek drobny gr. 20 cm zagęszczony mechanicznie do ID=0,6

C	szlichta gr. 8 cm zbrojona siatką stalową o oczkach 10x10 cm
	styropian gr. 10 cm
	folia gr. 0,7 mm
	chudy beton gr. 10 cm
	piasek drobny gr. 20 cm zagęszczony mechanicznie do ID=0,6

B1	plyty granitowe gr. 2,5cm+klej 1,5 cm
	plyta spocznikowa POZ.21.

B	plyty granitowe gr. 2,5cm
	szlichta gr 6cm zbrojona siatką o oczkach 10x10cm
	RURY GRZEJNE
	- 3cm STYROPIAN EPS T
	"Styropian w kropki" Termo Organika
	folia gr 0,7mm
	plyta stropowa 15cm
	podciąg 35x75cm

A	plyty granitowe gr. 2,5cm
	szlichta gr 6cm zbrojona siatką o oczkach 10x10cm
	RURY GRZEJNE
	- 3cm STYROPIAN EPS T
	"Styropian w kropki" Termo Organika
	folia gr 0,7mm
	plyta stropowa 15cm
	podciąg 30x55/70cm



"PRO-BUD" ZAKŁAD PROJEKTOWO-BUDOWLANY

ul. mjr. Hubala 12; 77-300 Człuchów;
tel./fax (059) 834-10-51; kom. 0606-875-561

data opracowania:
kwiecień 2011r

Inwestor:
Gmina Miejska Człuchów
ul. Wojska Polskiego 1
77-300 Człuchów

mgr inż. Bogdan Sierant
Upr. AN/8346/299/81

mgr inż. arch. Justyna Agnieszka Rzedzicka
Upr. PO/KK/261/2008

inż. Ewa Zagórzańska
Upr. POM/0361/OWOK/08

mgr inż. Małgorzat Skoczypiec

mgr inż. Alicja Brzozowska

Treść rys: Przekrój A3-A3

Nazwa opracowania:
Adaptacja północnego skrzydła zamku
w Człuchowie

Adres obiektu:
Człuchów dz. nr 69

Skala 1:100

Nr rys. 28

PRZEKRÓJ B-B

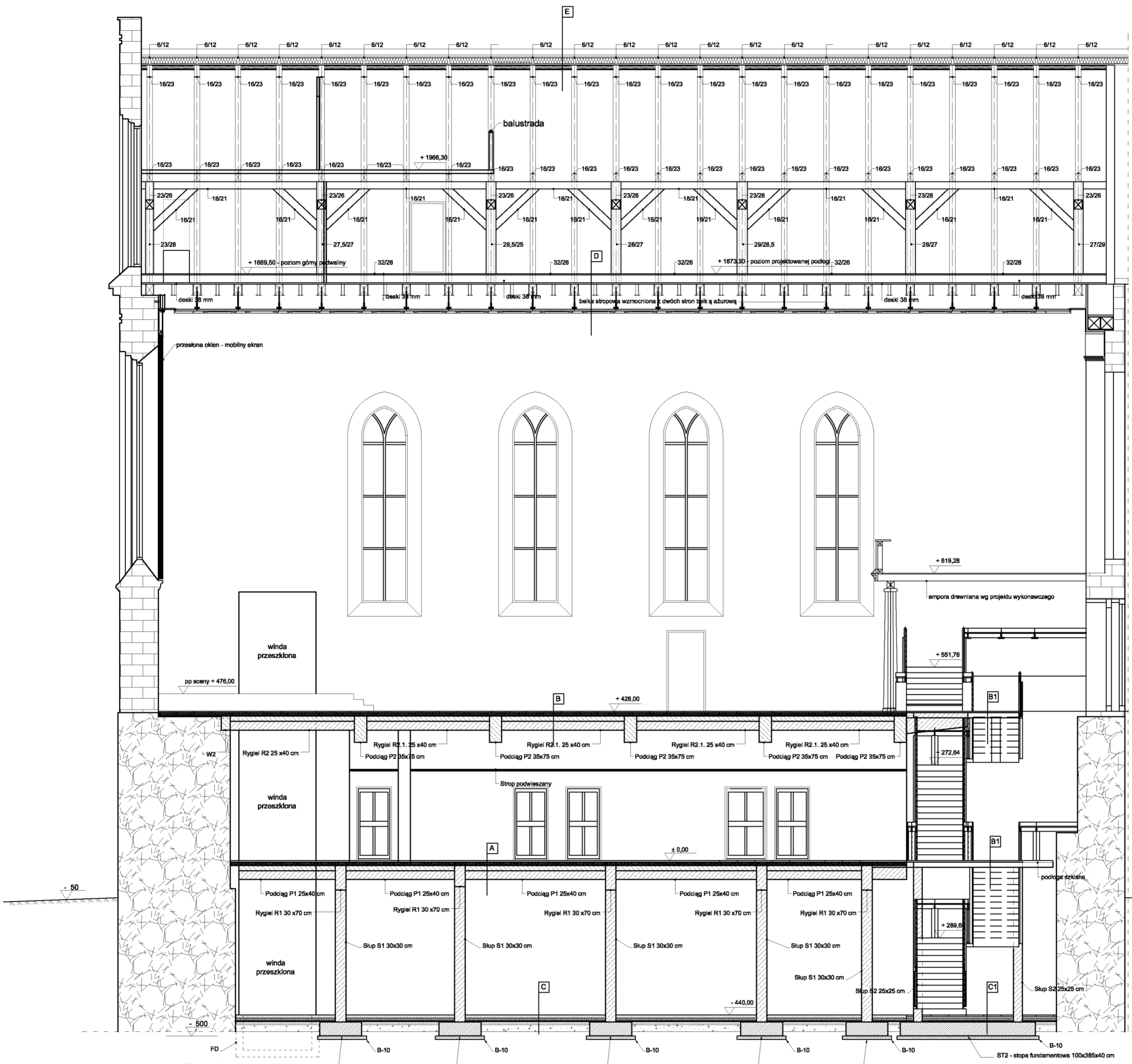

- E**
- dachówka ceramiczna zakładkowa (każda dachówka spinana)
- łaty 4x5 cm
- kontrłaty 2,5x5 cm
- wełna mineralna 2 warstwy przybita 2 warstwą termozgrzewalną
- deski 2,5 cm
- krokiew 6x12 cm + wełna mineralna 10 cm
- folia paroprzepuszczalna
- deski 2,5 cm - listnej gę
- krokiew 16x23 cm - listnej gę
- wełna mineralna 10 cm
- folia GKF na ruszcie metalowym
- D**
- podłoga drewniana z desek gr. 38 cm, zaimpregnowana
- wełna mineralna gr. 20 cm układana siagownie
- podbika drewniana gr. 38 mm zaimpregnowana
- strop drewniany
- puszka powietrzna
- sufit podwieszany na ruszcie stalowym
- C1**
- płyty granitowe gr. 2,5cm+klej 1,5 cm
- szlichta gr. 6 cm zbrojona siatką stalową o oczkach 10x10 cm
- styropian gr. 10 cm
- folia gr. 0,7 mm
- chudy beton gr. 10 cm
- piasek drobny gr. 20 cm
- zageszczony mechanicznie do ID=0,6
- C**
- szlichta gr. 6 cm zbrojona siatką stalową o oczkach 10x10 cm
- styropian gr. 10 cm
- folia gr. 0,7 mm
- chudy beton gr. 10 cm
- piasek drobny gr. 20 cm
- zageszczony mechanicznie do ID=0,6
- B1**
- płyty granitowe gr. 2,5cm+klej 1,5 cm
- plyta spocznikowa POZ.21.
- B**
- płyty granitowe gr. 2,5cm
- szlichta gr. 6cm zbrojona siatką o oczkach 10x10cm
- RURY GRZEJNE
- + 3cm STYROPIAN EPS T
- "Styropian w kropki" Termo Organika
- folia gr. 0,7mm
- plyta stropowa 15cm
- podłoga 35x75cm
- A**
- płyty granitowe gr. 2,5cm
- szlichta gr. 6cm zbrojona siatką o oczkach 10x10cm
- RURY GRZEJNE
- + 3cm STYROPIAN EPS T
- "Styropian w kropki" Termo Organika
- folia gr. 0,7mm
- plyta stropowa 15cm
- podłoga 30x55/70cm

"PRO-BUD" ZAKŁAD PROJEKTOWO - BUDOWLANY
 ul. mjr'a Hubala 12; 77-300 Człuchów;
 tel./fax (059) 834-10-51; kom. 0606-875-561

data opracowania: kwiecień 2011r

Inwestor:
 Gmina Miejska Człuchów
 ul. Wojska Polskiego 1
 77-300 Człuchów

mgr inż. Bogdan Sierant
 Upr. AN/8346/299/81

mgr inż. arch. Justyna Agmieszka Rzedzicka
 Upr. PO/KK/261/2008

inż. Ewa Zagórzńska
 Upr. POM/0361/OWOK/08

mgr inż. Małgorzata Skoczypiec

mgr inż. Alicja Brzozowska

Trześć rys: Przekrój B-B

Nazwa opracowania:
 Adaptacja północnego skrzydła zamku w Człuchowie

Adres obiektu:
 Człuchów dz. nr 69

Skała 1:100

Nr rys. 29

SZCZEGÓŁ - PODŁOGA PRZYZIEMIE

skala 1:20

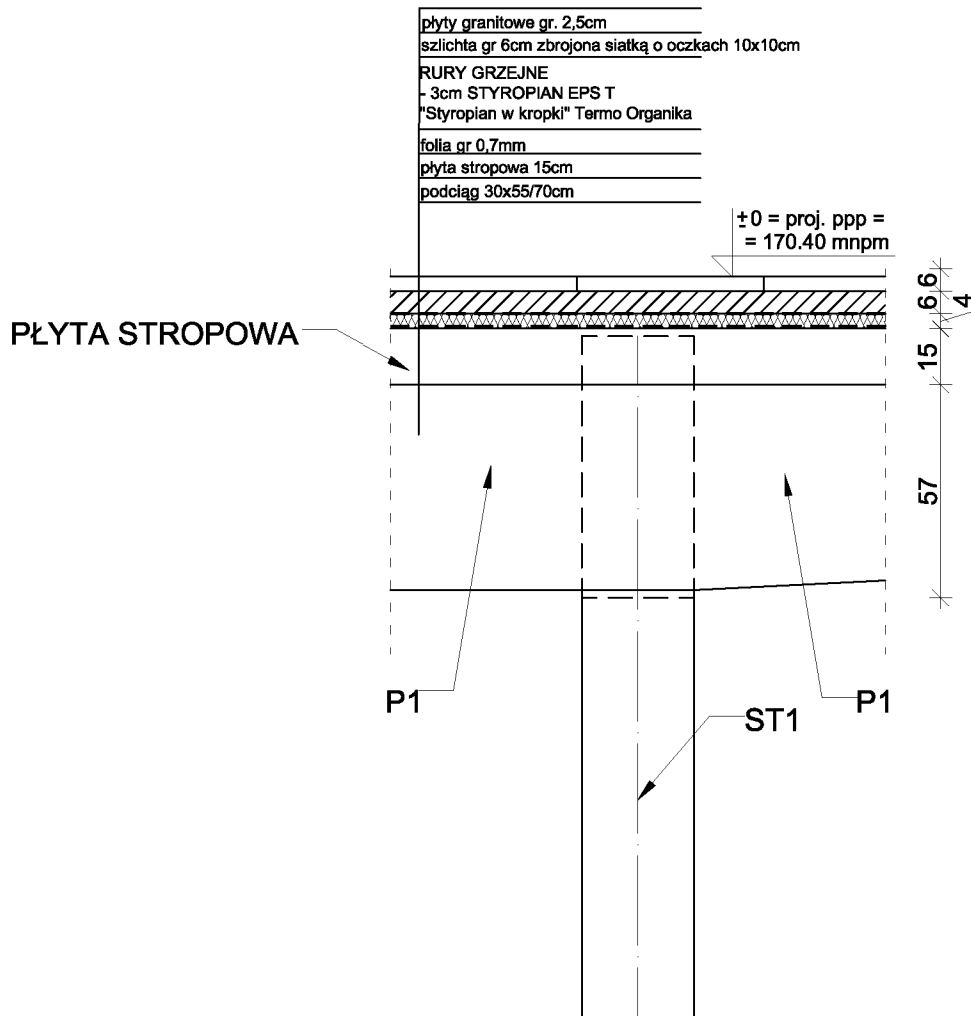

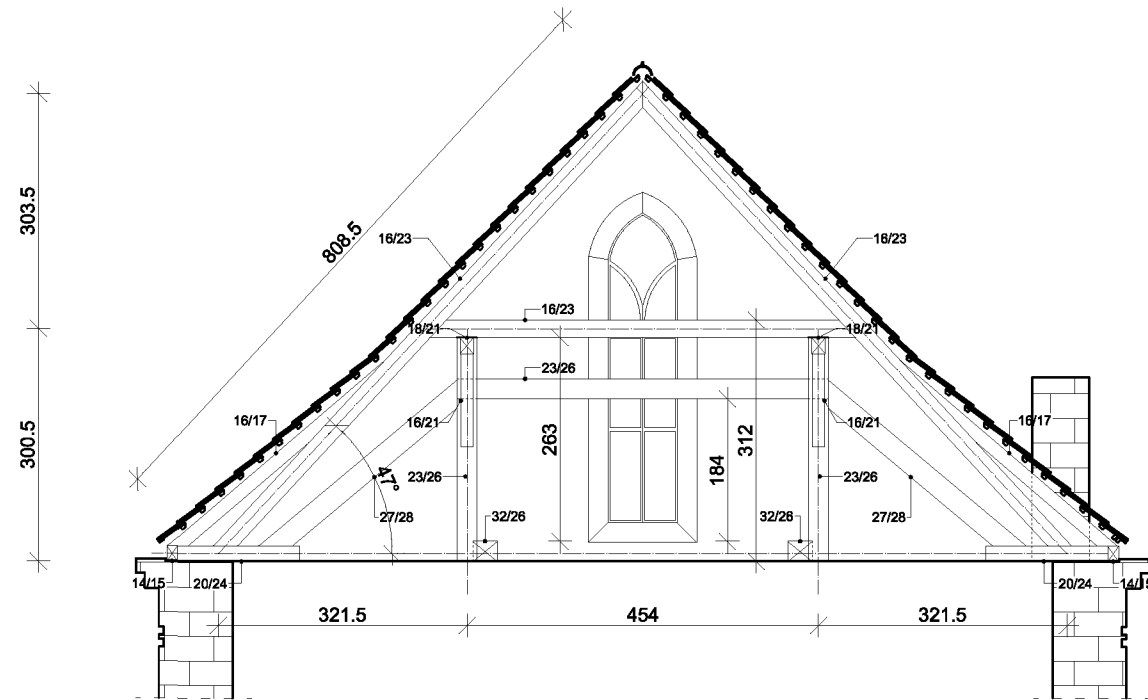

 ZAKŁAD PROJEKTOWO-BUDOWLANY data opracowania: kwiecień 2011r	"PRO-BUD" ZAKŁAD PROJEKTOWO - BUDOWLANY ul. mjra Hubala 12; 77-300 Człuchów; tel./fax (059) 834-10-51; kom. 0606-875-561	
	Inwestor: Gmina Miejska Człuchów ul. Wojska Polskiego 1 77-300 Człuchów	Nazwa opracowania: Adaptacja północnego skrzydła zamku w Człuchowie
mgr inż. Bogdan Sierant Upr. AN/8346/299/81		Adres obiektu: Człuchów dz. nr 69
mgr inż. arch. Justyna Agnieszka Rzedzicka Upr. PO/KK/261/2008		Skala 1:20
inż. Ewa Zagórzeńska Upr. POM/0361/OWOK/08		Nr rys. 30
mgr inż. Małgorzat Skoczypiec		
mgr inż. Alicja Brzozowska		
Treść rys: Szczegół - podłoga przyziemia		

PRZEKRÓJ I-I INWENTARYZACJA
skala 1:100

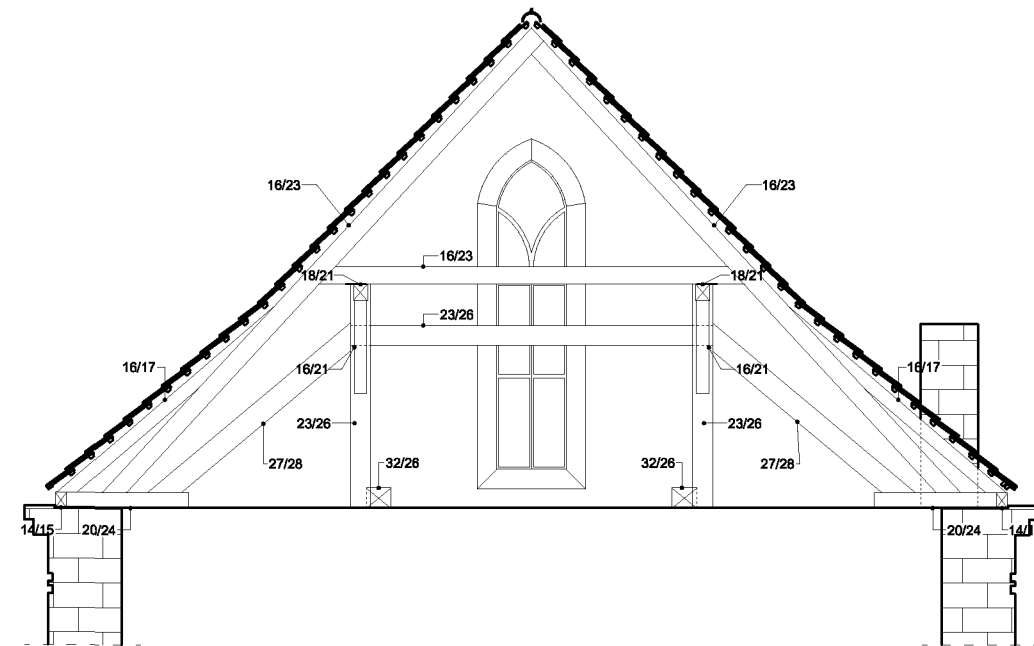

PRZEKRÓJ II-II INWENTARYZACJA
skala 1:100



 ZAKŁAD PROJEKTOWO-BUDOWLANY data opracowania: kwiecień 2011r	"PRO-BUD" ZAKŁAD PROJEKTOWO - BUDOWLANY ul. mjra Hubala 12; 77-300 Człuchów; tel./fax (059) 834-10-51; kom. 0606-875-561	
	Inwestor: Gmina Miejska Człuchów ul. Wojska Polskiego 1 77-300 Człuchów mgr inż. Bogdan Sierant Upr. AN/8346/299/81	Nazwa opracowania: Adaptacja północnego skrzydła zamku w Człuchowie
mgr inż. arch. Justyna Agnieszka Rzedzicka Upr. PO/KK/261/2008		Skala 1:100
inż. Ewa Zagórzeńska Upr. POM/0361/OWOK/08		Nr rys. 7
mgr inż. Małgorzat Skoczypiec		
mgr inż. Alicja Brzozowska		
Treść rys: Inwentaryzacja przekrój I-I i II-II		

PRZEKRÓJ III-III INWENTARYZACJA

skala 1:100

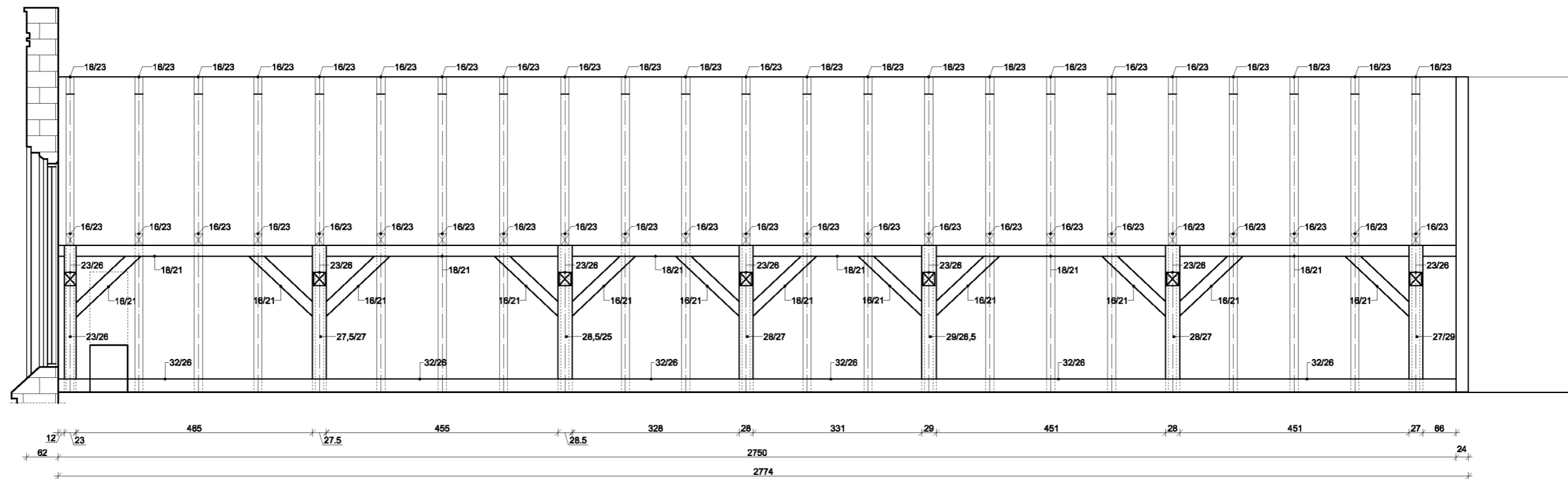

 <small>ZAKŁAD PROJEKTOWO-BUDOWLANY</small> data opracowania: kwiecień 2011r	"PRO-BUD" ZAKŁAD PROJEKTOWO - BUDOWLANY ul. mjra Hubala 12; 77-300 Człuchów; tel./fax (059) 834-10-51; kom. 0606-875-561	
	Inwestor: Gmina Miejska Człuchów ul. Wojska Polskiego 1 77-300 Człuchów mgr inż. Bogdan Sierant Upr. AN/8346/299/81 mgr inż. arch. Justyna Agrnieszka Rzedzicka Upr. PO/KK/261/2008 inż. Ewa Zagórzańska Upr. POM/0361/OWOK/08 mgr inż. Małgorzat Skoczypiec mgr inż. Alicja Brzozowska	Nazwa opracowania: Adaptacja północnego skrzydła zamku w Człuchowie Adres obiektu: Człuchów dz. nr 69 Skala 1:100 Nr rys. 8
Treść rys: Inwentaryzacja przekrój III-III		

**RZUT STROPU NAD SALĄ WIDOWISKOWĄ
INWENTARYZACJA
SKALA 1:100**

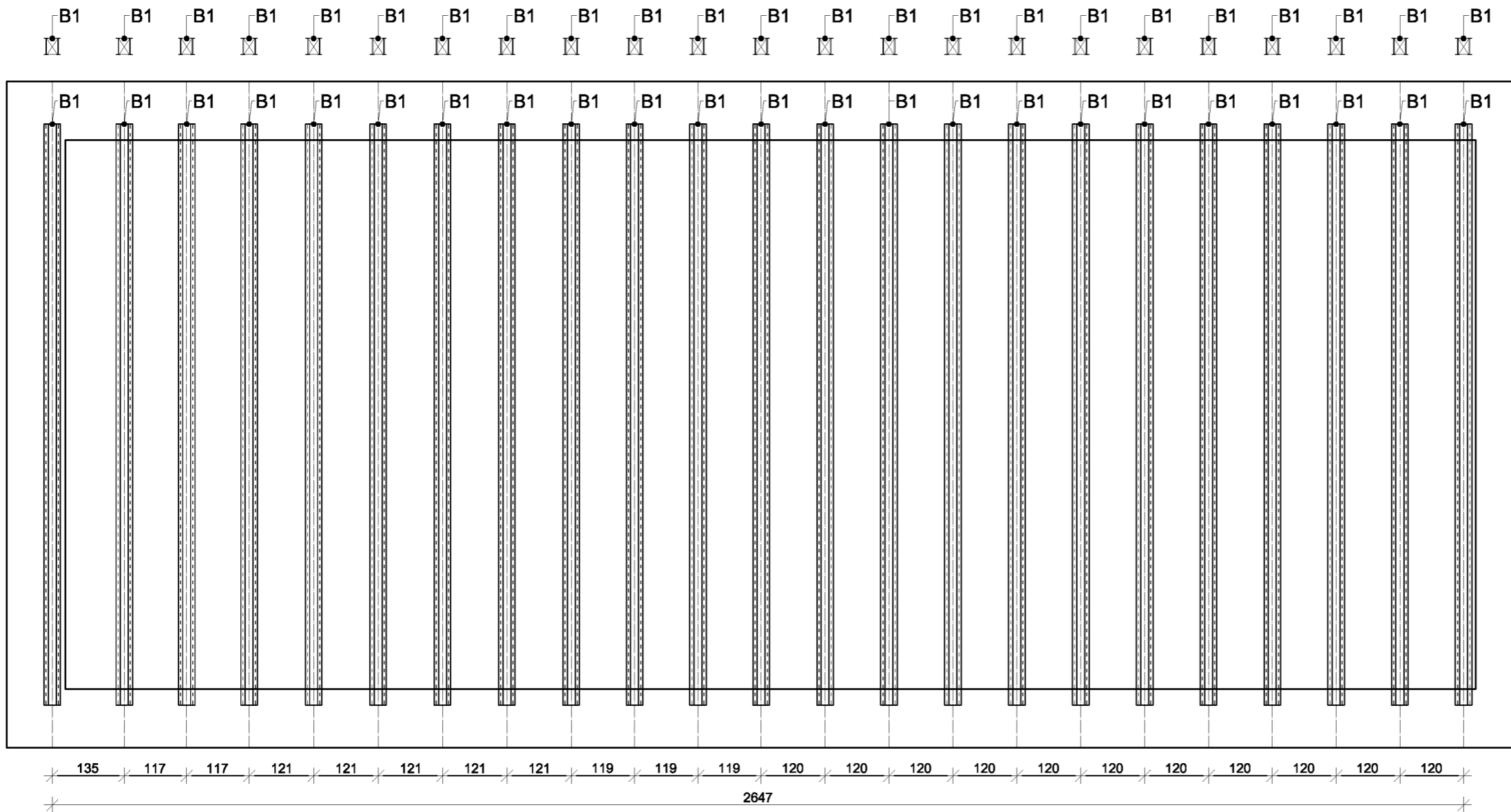

LEGENDA:
B1 - istniejące belki stropowe (belki drewniane wzmacnione dwiema belkami ażurowym 220)

 ZAKŁAD PROJEKTOWO-BUDOWLANY data opracowania: kwiecień 2011r	"PRO-BUD" ZAKŁAD PROJEKTOWO - BUDOWLANY ul. mjra Hubala 12; 77-300 Czuchów; tel./fax (059) 834-10-51; kom. 0606-875-561	
	Inwestor: Gmina Miejska Czuchów ul. Wojska Polskiego 1 77-300 Czuchów mgr inż. Bogdan Sierant Upr. AN/8346/299/81 mgr inż. arch. Justyna Agrnieszka Rzedzicka Upr. PO/KK/261/2008 inż. Ewa Zagórzeńska Upr. POM/0361/OWOK/08 mgr inż. Małgorzat Skoczypiec mgr inż. Alicja Brzozowska	Nazwa opracowania: Adaptacja północnego skrzydła zamku w Czuchowie Adres obiektu: Czuchów dz. nr 69 Skala 1:100 Nr rys. 9
Treść rys: Inwentaryzacja rzutu stropu nad salą widowiskową		

SZCZEGÓŁ - PODŁOGA SALA

skala 1:20

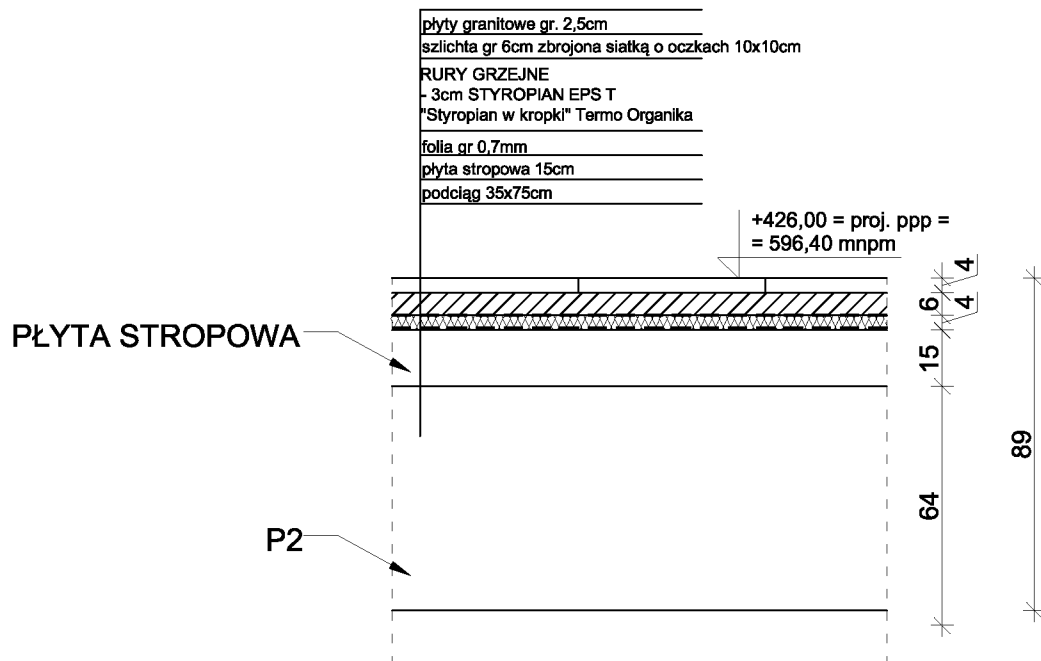

 ZAKŁAD PROJEKTOWO-BUDOWLANY data opracowania: kwiecień 2011r	"PRO-BUD" ZAKŁAD PROJEKTOWO - BUDOWLANY ul. mjra Hubala 12; 77-300 Człuchów; tel./fax (059) 834-10-51; kom. 0606-875-561	
	Inwestor: Gmina Miejska Człuchów ul. Wojska Polskiego 1 77-300 Człuchów	Nazwa opracowania: Adaptacja północnego skrzydła zamku w Człuchowie
mgr inż. Bogdan Sierant Upr. AN/8346/299/81		Adres obiektu: Człuchów dz. nr 69
mgr inż. arch. Justyna Agnieszka Rzedzicka Upr. PO/KK/261/2008		
inż. Ewa Zagórzeńska Upr. POM/0361/OWOK/08		Skala 1:20
mgr inż. Małgorzat Skoczypiec		Nr rys. 31
mgr inż. Alicja Brzozowska		
Treść rys: Szczegół - podłoga sala		

SZCZEGÓŁ - DOCIEPLENIE PODDASZA

skala 1:20

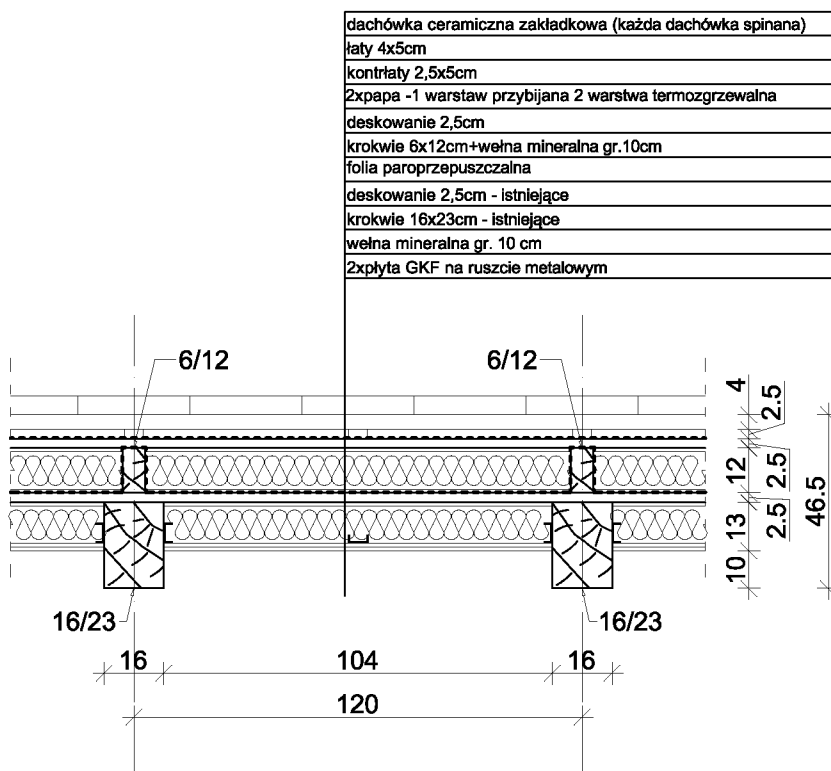

 <p>ZAKŁAD PROJEKTOWO-BUDOWLANY</p> <p>data opracowania: kwiecień 2011r</p>	<p>"PRO-BUD" ZAKŁAD PROJEKTOWO - BUDOWLANY</p> <p>ul. mjra Hubala 12; 77-300 Człuchów; tel./fax (059) 834-10-51; kom. 0606-875-561</p>	
	<p>Inwestor: Gmina Miejska Człuchów ul. Wojska Polskiego 1 77-300 Człuchów</p>	<p>Nazwa opracowania: Adaptacja północnego skrzydła zamku w Człuchowie</p>
<p>mgr inż. Bogdan Sierant Upr. AN/8346/299/81</p>		<p>Adres obiektu: Człuchów dz. nr 69</p>
<p>mgr inż. arch. Justyna Agnieszka Rzedzicka Upr. PO/KK/261/2008</p>		<p>Skala 1:20</p>
<p>inż. Ewa Zagórzańska Upr. POM/0361/OWOK/08</p>		
<p>mgr inż. Małgorzat Skoczypiec</p>		
<p>mgr inż. Alicja Brzozowska</p>		<p>Nr rys. 32</p>
<p>Treść rys: Szczegół - docieplenie poddasza</p>		

SZCZEGÓŁ - RYNNA

skala 1:20

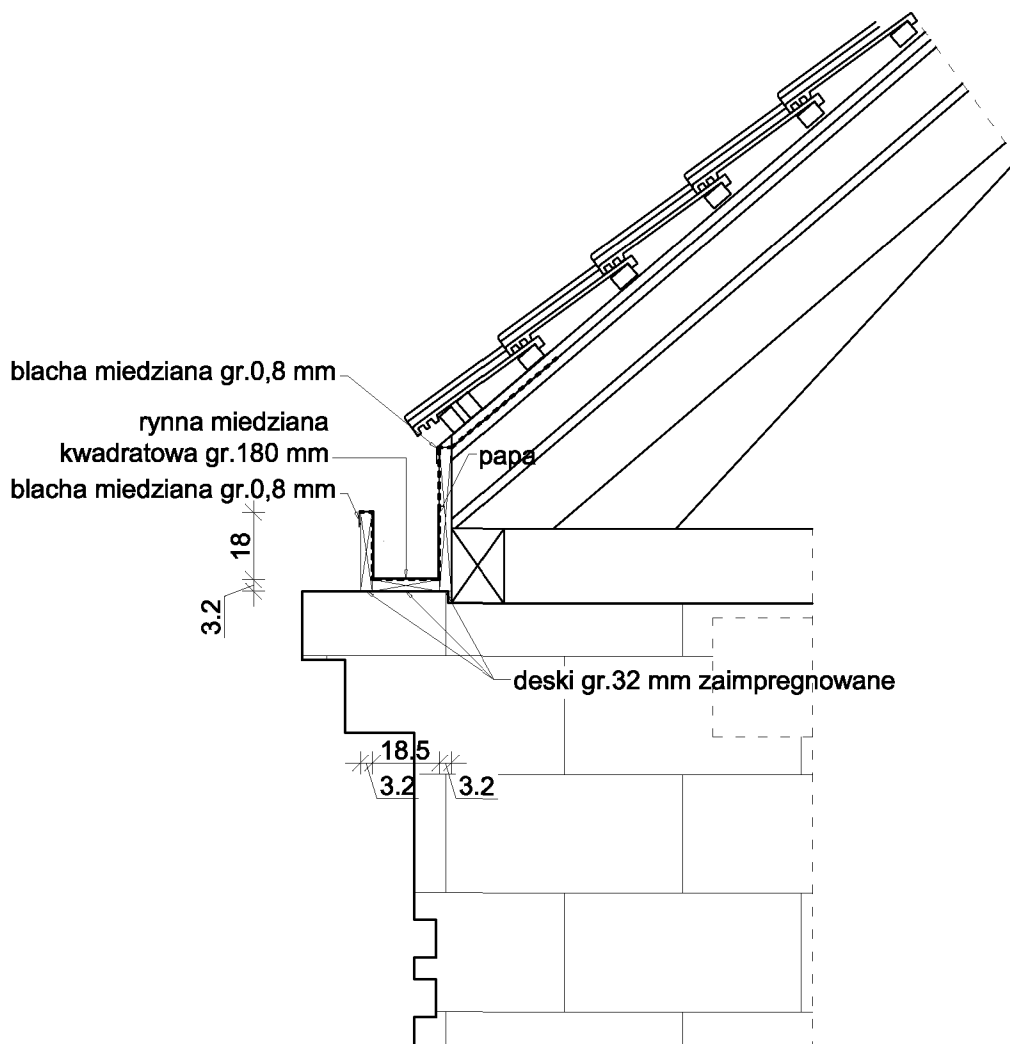

ZAKŁAD PROJEKTOWO-BUDOWLANY
data opracowania:
kwiecień 2011r

"PRO-BUD" ZAKŁAD PROJEKTOWO -
BUDOWLANY

ul. mjra Hubala 12; 77-300 Człuchów;
tel./fax (059) 834-10-51; kom. 0606-875-561

Inwestor:
Gmina Miejska Człuchów
ul. Wojska Polskiego 1
77-300 Człuchów

mgr inż. Bogdan Sierant
Upr. AN/8346/299/81

mgr inż. arch. Justyna Agmieszka Rzedzicka
Upr. PO/KK/261/2008

inż. Ewa Zagórzeńska
Upr. POM/0361/OWOK/08

mgr inż. Małgorzat Skoczypiec

mgr inż. Alicja Brzozowska

Treść rys: Szczegół - rynna

Nazwa opracowania:
Adaptacja północnego skrzydła zamku
w Człuchowie

Adres obiektu:
Człuchów dz. nr 69

Skala 1:20

Nr rys. 33

ELEWACJA PÓLNOCNA
skala 1:100

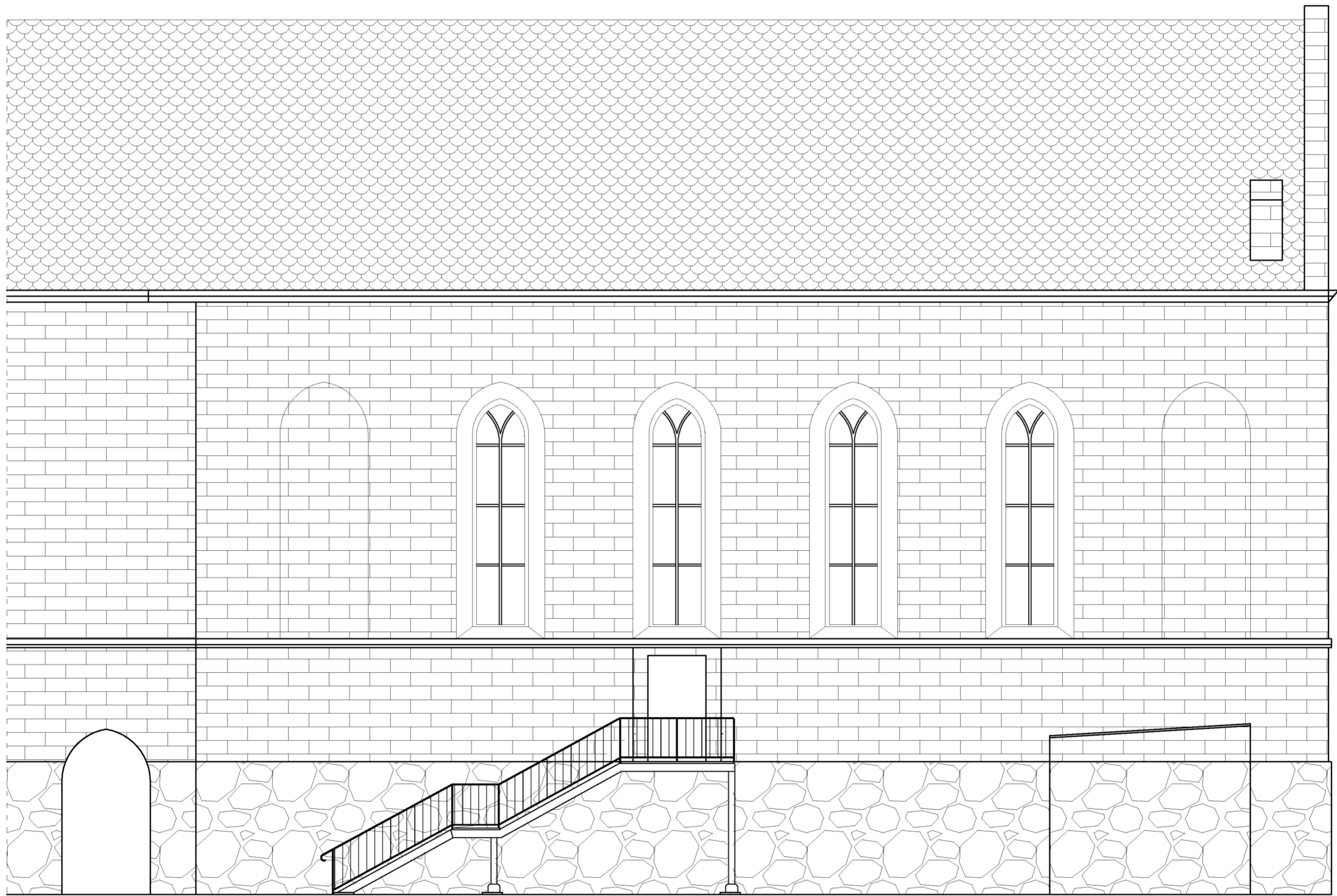

**"PRO-BUD" ZAKŁAD PROJEKTOWO -
BUDOWLANY**

ul. mjr'a Hubala 12; 77-300 Człuchów;
tel./fax (059) 834-10-51; kom. 0606-875-561

data opracowania:
kwiecień 2011r

Inwestor:
Gmina Miejska Człuchów
ul. Wojska Polskiego 1
77-300 Człuchów

mgr inż. Bogdan Sierant
Upr. AN/8346/299/81
mgr inż. arch. Justyna Agmieszka Rzedzicka
Upr. PO/KK/261/2008
inż. Ewa Zagórzajska
Upr. POM/0361/OWOK/08

mgr inż. Małgorzat Skoczypiec

mgr inż. Alicja Brzozowska

Treść rys: Elewacja północna

Nazwa opracowania:
Adaptacja północnego skrzydła zamku
w Człuchowie

Adres obiektu:
Człuchów dz. nr 69

Skala 1:100

Nr rys. 34

ELEWACJA WSCHODNIA
skala 1:100

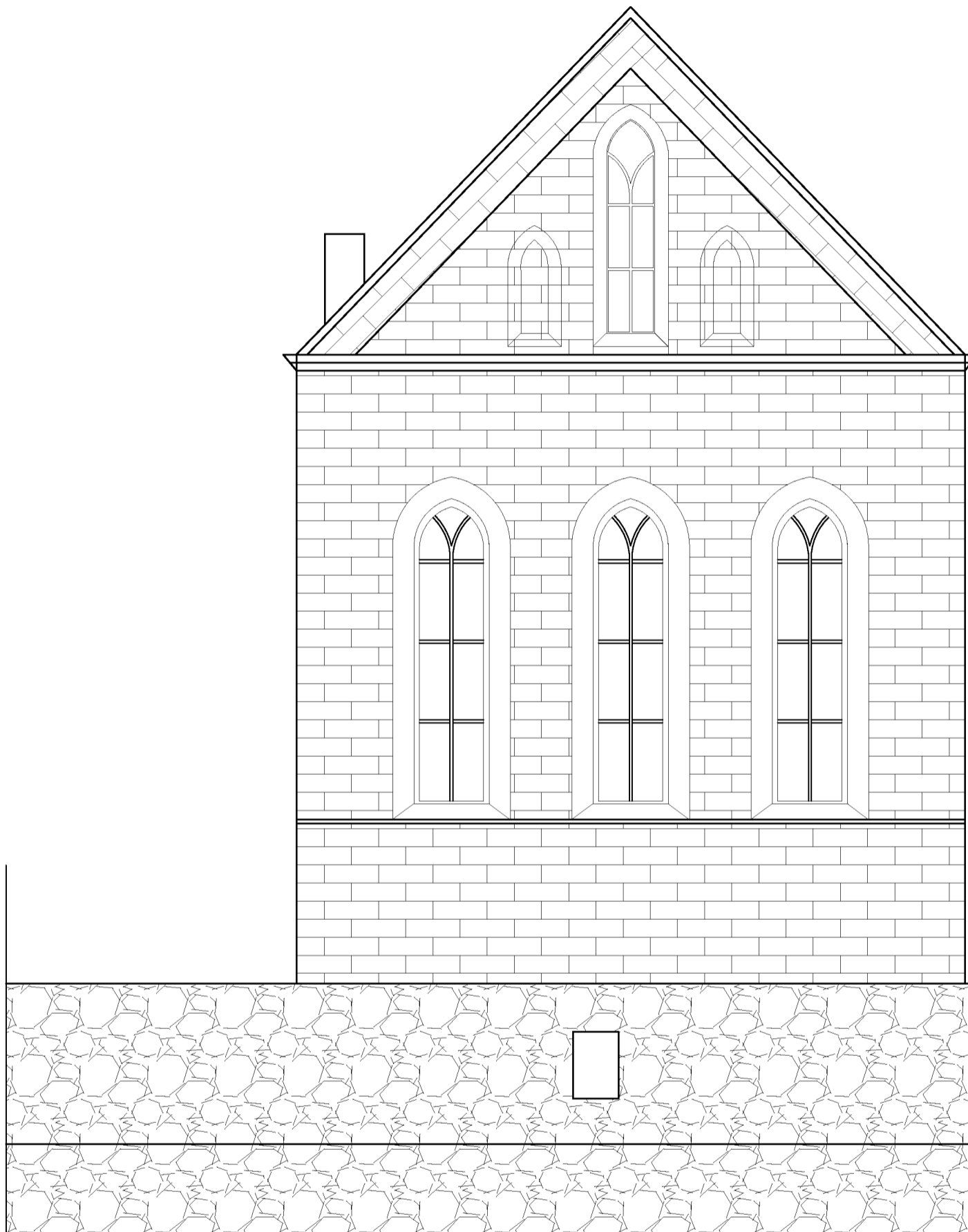

"PRO-BUD" ZAKŁAD PROJEKTOWO-BUDOWLANY

data opracowania:
kwiecień 2011r

ul. mjra Hubala 12; 77-300 Człuchów;
tel./fax (059) 834-10-51; kom. 0606-875-561

Inwestor:
Gmina Miejska Człuchów
ul. Wojska Polskiego 1
77-300 Człuchów

Nazwa opracowania:
Adaptacja północnego skrzydła zamku
w Człuchowie

mgr inż. Bogdan Sierant
Upr. AN/8346/299/81
mgr inż. arch. Justyna Agnieszka Rzedzicka
Upr. PO/KK/261/2008

Adres obiektu:
Człuchów dz. nr 69

inż. Ewa Zagórzeńska
Upr. POM/0361/OWOK/08

Skala 1:100

mgr inż. Małgorzat Skoczypiec

Nr rys. 35

mgr inż. Alicja Brzozowska

Treść rys: Elewacja wschodnia

ELEWACJA POŁUDNIOWA
skala 1:100

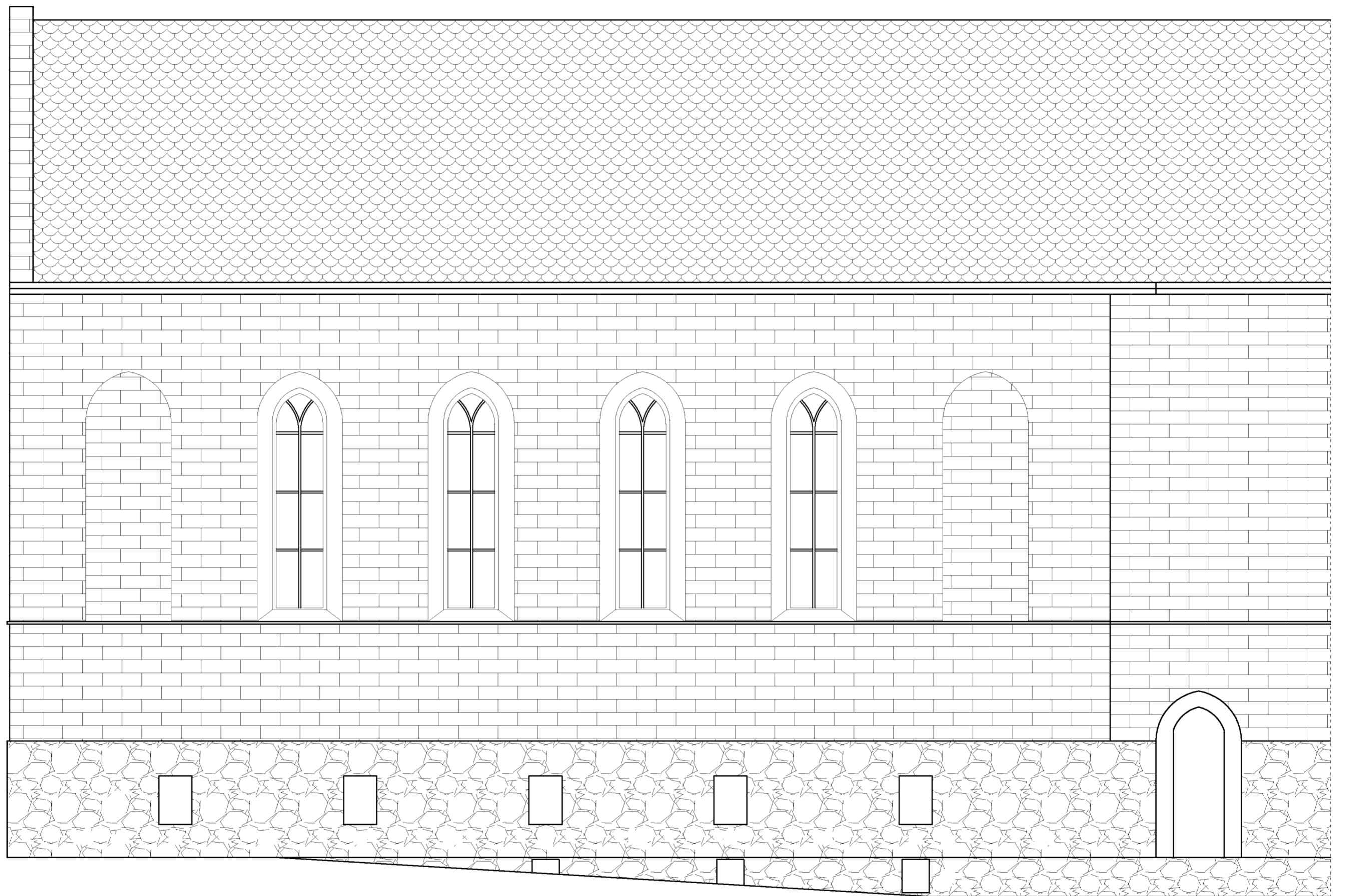

**"PRO-BUD" ZAKŁAD PROJEKTOWO -
BUDOWLANY**

data opracowania:
kwiecień 2011r

ul. mjr Hubala 12; 77-300 Człuchów;
tel./fax (059) 834-10-51; kom. 0606-875-561

Inwestor:
Gmina Miejska Człuchów
ul. Wojska Polskiego 1
77-300 Człuchów

Nazwa opracowania:
Adaptacja północnego skrzydła zamku
w Człuchowie

mgr inż. Bogdan Sierant
Upr. AN/8346/299/81
mgr inż. arch. Justyna Agmieszka Rzedzicka
Upr. PO/KK/261/2008
inż. Ewa Zagórzajska
Upr. POM/0361/OWOK/08

Adres obiektu:
Człuchów dz. nr 69

Skala 1:100

mgr inż. Małgorzat Skoczypiec

Nr rys. 36

mgr inż. Alicja Brzozowska

Treść rys: Elewacja południowa

ZESTAWIENIE STOLARKI OKIENNEJ I DRZWIOWEJ
skala 1:100

ZESTAWIENIE STOLARKI OKIENNEJ				
SCHEMAT				
	drewniane szklone, ostrołukowe wg istniejącego wzoru	drewniane szklone, ostrołukowe wg istniejącego wzoru	okno połaciowe, drewniane szklone	
wymiary w świetle otworu	So [cm]	120	90	80
	Ho [cm]	565	400	140
wymiary w świetle ościeżnicy	Sz [cm]			
	Hs [cm]			
ILOŚĆ [szt.]	11	1	7	

ZESTAWIENIE STOLARKI DRZWIOWEJ														
SCHEMAT														
	drzwi istniejące do kościoła	przeszklenie otworu, EI60, istniejące	drzwi istniejące, EISC 60, z samozamykaczem, dymoszczelne	drzwi istniejące, EISC 60, z samozamykaczem, dymoszczelne	drzwi istniejące, EISC 60, z samozamykaczem, dymoszczelne	drzwi istniejące, EISC 60, z samozamykaczem, dymoszczelne	drzwi istniejące, EISC 60, z samozamykaczem, dymoszczelne	drzwi z zawiasem 180°	drzwi z zawiasem 180°	EI 60	dwuskrzydłowe	drzwi szklane	drzwi ewakuacyjne	EI 30
wymiary w świetle otworu	So [cm]	250	250	100	130	100	90	100	120	120	200	100	110	100
	Ho [cm]	320	320	210	210	210	210	210	210	210	210	210	235	210
wymiary w świetle ościeżnicy	Sz [cm]			90	120	90	80	90	110	110	180		100	90
	Hs [cm]			205	205	205	205	205	205	205	205		230	205
ILOŚĆ [szt.]	1	1	3	1	8	9	2	1	1	1	1	1	1	

UWAGA:

1. Grubość skrzydła drzwi po otwarciu nie może pomniejszać otworu w świetle ościeżnicy.
2. Stosując rozwiązania systemowe należy przestrzegać zaleceń producenta.
3. Wszystkie wymiary należy sprawdzić na budowie przed przystąpieniem do realizacji

 <small>data opracowania: kwiecień 2011r</small>	"PRO-BUD" ZAKŁAD PROJEKTOWO-BUDOWLANY ul. m.ira Hubala 12; 77-300 Człuchów; tel./fax (059) 834-10-51; kom. 0606-875-561	
	Inwestor: Gmina Miejska Człuchów ul. Wojska Polskiego 1 77-300 Człuchów	Nazwa opracowania: Adaptacja północnego skrzydła zamku w Człuchowie
mgr inż. Bogdan Sierant Upr. AN/8346/299/81	Adres obiektu: Człuchów dz. nr 69	
mgr inż. arch. Justyna Agnieszka Rzedzińska Upr. PO/KK/261/2008	Skala 1:100	
inż. Ewa Zagórzarska Upr. POM/0361/OWOK/08	Nr rys. 37	
mgr inż. Małgorzata Skoczypiec	Treść rys: Zestawienie stolarki okiennej i drzwiowej	
mgr inż. Alicja Brzozowska		