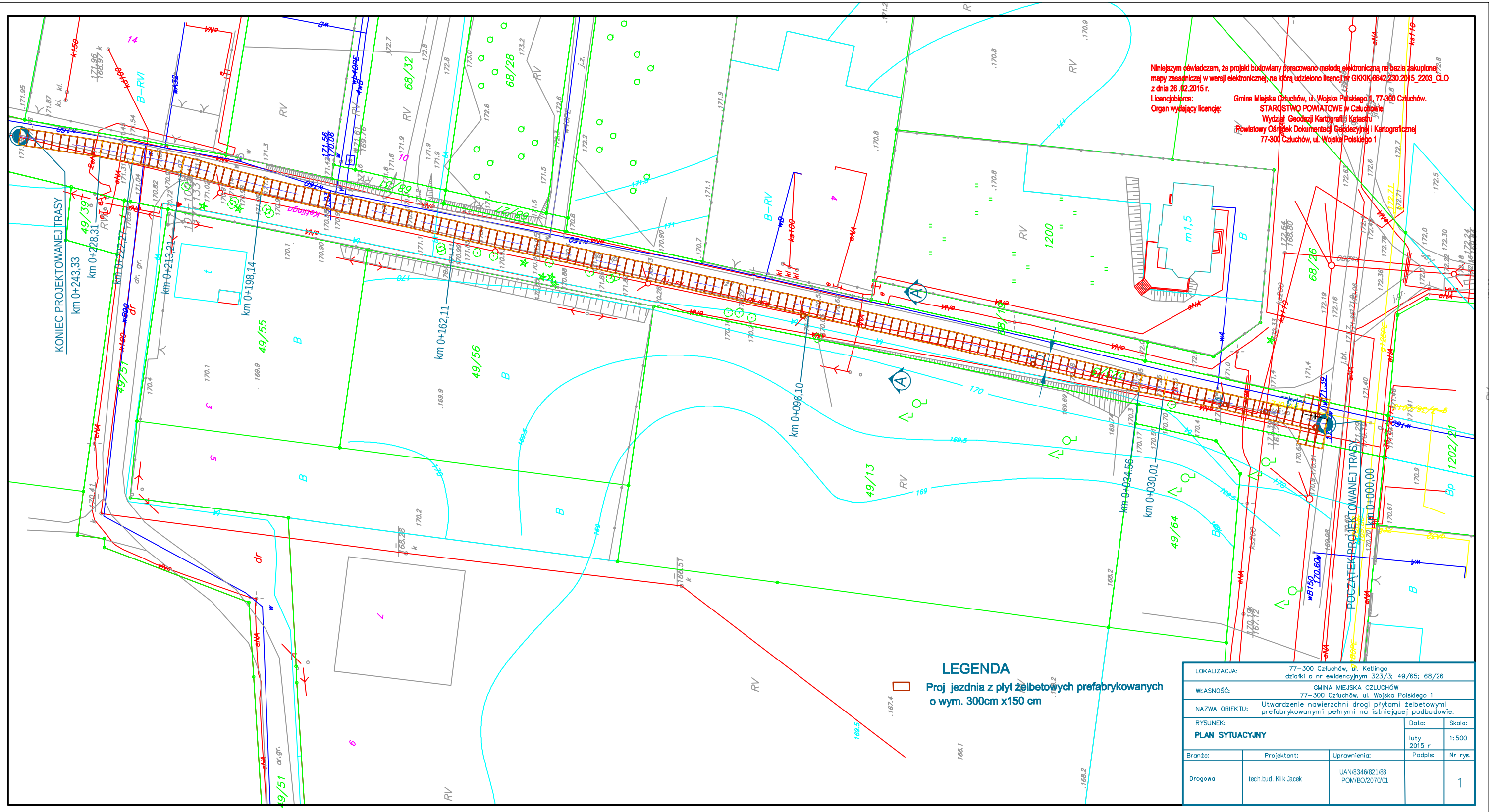

Niniejszym oświadczam, że projekt budowlany opracowano metodą elektroniczną na bazie zakupionej mapy zasadniczej w wersji elektronicznej, na którą udzielono licencji nr GIKKIK/6642/230.2015_2203_CLO z dnia 26 .02.2015 r.

Licencjobiorca: Gmina Miejska Człuchów, ul. Wojska Polskiego 1, 77-300 Człuchów.

Organ wydający licencję: STAROSTWO POWIATOWE w Człuchowie
Wydział Geodezji Kartografii i Katastru
Powiatowy Ośrodek Dokumentacji Geodezyjnej i Kartograficznej
77-300 Człuchów, ul. Wojska Polskiego 1

LOKALIZACJA:	77–300 Człuchów, ul. Ketlinga działki o nr ewidencyjnym 323/3; 49/65; 68/26
WŁASNOŚĆ:	GMINA MIEJSKA CZŁUCHÓW 77–300 Człuchów, ul. Wojska Polskiego 1
NAZWA OBIEKTU:	Utwardzenie nawierzchni drogi płytami żelbetowymi prefabrykowanymi pełnymi na istniejącej podbudowie.
RYSUNEK: **PLAN SYTUACYJNY**	Data: luty 2015 r Skala: 1:500

Branża:	Projektant:	Uprawnienia:	Podpis:	Nr rys.
Drogowa	tech.bud. Klik Jacek	UAN/8346/821/88 POM/BO/2070/01		1